FESTSCHRIFT 2026

K.G. Blau-Weiß Alt Lunke e.V.

gegr. 1936



90 Johr

mer dun et

för Lunke

Als langjährig erfahrenes Gerüstbauunternehmen bieten wir Ihnen gerne unsere Leistung an.







- Arbeitsgerüste- & Schutzgerüste
- Wetterschutzdächer
- Treppentürme
- Kabelbrücken
- Sonderkonstruktionen
- Laufstege/Bühnen
- Bauzäune
- Aufzüge/Kräne

kampa
Gerüstbau GmbH

Hugo-Junkers-Str. 12b
50739 Köln
Telefon: 02 21 / 5 99 44 11
Telefax: 02 21 / 5 99 30 41
www.geruestbau-kampa.de
info@geruestbau-kampa.de

BUNDESVERBAND GERÜSTBAU

Mitglied der Gerüstbau-Innung

K.G. Blau-Weiß Alt Lunke 1936 e.V.

Karnevalsgesellschaft Blau-Weiß
Alt Lunke 1936 e.V.



Geschäftsführender Vorstand

Vorsitzender:	Conrad Hackenbroich
Geschäftsführer:	Willi Tillmann
Schatzmeister:	Silvia Hackenbroich

Geschäftsstelle:
Volkhovener Weg 155 · 50767 Köln · Tel. (0221) 979 26 07



Leev Jecke,

das Leben in Köln ist vielfältig und facettenreich. Die Stadt besteht aus vielen kleinen Einzelteilen, die ein beeindruckendes Ganzes bilden. Egal, ob Sport, Kultur, Bildung oder Soziales: All das wäre ohne das Engagement ehrenamtlicher Kölnerinnen und Kölner nicht denkbar. Sie sind das Rückgrat unserer Gemeinschaft – unverzichtbar, aber oft unsichtbar!

Ob im Fußballverein, bei der Bahnhofsmission, der Flüchtlingshilfe oder den unzähligen anderen Organisationen: Das Ehrenamt in Köln ist so vielfältig wie die Kostüme im Karneval. Nach der Arbeit und am Wochenende setzen sie sich für andere ein und übernehmen dort Verantwortung, wo kommerzielle Anbieter und staatliche Stellen oft nicht mehr präsent sind. Sie tragen die Stadt auf ihren Schultern und stehen allzu oft im Hintergrund.

Diese Arbeit will das Festkomitee Kölner Karneval würdigen: Mit dem Motto „ALAAF – Mer dun et för Kölle“ wird der Fokus auf die vielen Tausend Menschen gelenkt, die ehrenamtlich tätig sind – auch im Fastelovend. Sie organisieren Sitzungen und Züge, nähen Kostüme und trainieren die Tanzgruppen: Das ganze Jahr über engagieren sie sich und erhalten so die Vielfalt unseres Brauchtums.

So auch in der K.G. Blau-Weiß Alt Lunke 1936 e.V. Die Gesellschaft blickt in der kommenden Session auf stolze 90 Jahre Bestehen zurück. Unter dem Motto „Mir dun et für Lunke“ wird 2026 in großem Format gemeinsam mit allen Mitgliedern gefeiert. Auch für das aus der KG entstandene Kölner Musikcorps Blau-Weiß Alt Lunke 1956 e.V. steht ein Jubiläum an: Seit 70 Jahren sorgen sie für die richtige Musik am richtigen Ort. Ich gratuliere herzlich!

Ohne das ehrenamtliche Engagement wäre der Kölner Karneval unvorstellbar. Das trifft auch auf unzählige andere Institutionen zu. Das Ehrenamt fördert und erhält die gesellschaftlichen Strukturen der Stadt und macht sie zu dem, was sie ist.

Lasst uns die Session nutzen, um zu feiern: das Ehrenamt, die Stadt Köln und unseren Fastelovend. Darauf freue ich mich!

Hätzliche Jröß

Christoph Kuckelkorn
Präsident Festkomitee Kölner Karneval





90 Johr – dun mer et för Lunke!

Leev Fastelovensfründe vun noh un fähn,

unsere K.G. Blau-Weiß Alt Lunke feiert in diesem Jahr ihr **90-jähriges Bestehen** – ein Jubiläum, das uns mit großem Stolz und tiefer Dankbarkeit erfüllt.

In neun Jahrzehnten hat unsere Gesellschaft viele **Höhen und Tiefen** erlebt. Doch eins ist geblieben: die Liebe zum Karneval und der unerschütterliche Wille, in Longerich einen **lebendigen, ehrlichen und herzlichen Fastelovend** zu gestalten. Dafür gilt unser besonderer Dank all jenen, die sich über all die Jahre mit Leidenschaft, Zeit und Herzblut für den Karneval in Longerich eingesetzt haben. Ohne Euch wäre all das nicht möglich gewesen!

Gerade in Zeiten, in denen auch im Karneval die **Kosten stetig steigen**, ist es uns ein großes Anliegen, **ein abwechslungsreiches Programm für Jung und Alt** zu bieten – und das zu fairen Preisen. Unser Dank gilt allen **Inserenten**, die uns durch eine Anzeige in der Festschrift unterstützen, ebenso wie allen, die sich an den **Haussammlungen** beteiligen. Ihr helft mit, dass unser Sonntagszug so bunt und musikalisch bleibt – mit vielen tollen Kapellen, die für Stimmung sorgen!

Damit dieser Zug auch künftig sicher und reibungslos stattfinden kann, sind wir immer auf der Suche nach **helfenden Händen**: beim Aufbau und Abbau der Halteverbotsschilder, als Ordner, Wagenengel oder – wie man heute sagt – **Wagenbegleiter**.
Wer Lust hat, sich einzubringen, neue Freundschaften zu knüpfen und den Lunker Fastelovend aktiv mitzugestalten, ist bei uns **herzlich willkommen**.
Besonders stolz sind wir auf unseren **jungen, engagierten Vorstand**, der mit frischen Ideen und Tatkraft die Zukunft der K.G. gestaltet. Es ist eine Freude, gemeinsam mit diesen motivierten Menschen den Verein zu führen – ihre Begeisterung steckt an!

Allen **Zugteilnehmerinnen und -teilnehmern** sowie allen **Zuschauerinnen und Zuschauern** wünschen wir einen **friedlichen, fröhlichen und sonnigen Zugverlauf**.

Ich freue mich auf viele **nette Gespräche und gesellige Stunden** bei unseren Veranstaltungen – und hoffe, dass Ihr uns auch in den kommenden Jahren **die Treue haltet**.

Mit einem dreifach kräftigen
Lunke Alaaf!



premio
REIFEN + AUTOSERVICE

NUTZEN SIE UNSEREN **AUTOSERVICE**

- Inspektion nach Herstellervorgabe
- Achsvermessung
- Autoglas
- Bremsenservice
- Stoßdämpferservice
- Fahrwerkservice
- Auspuffservice
- Ölservice
- Batterieservice
- Radeinlagerung
- Hauptuntersuchung*
- Klimaservice

*Prüfung durch externe Prüfingenieure der amtlich anerkannten Überwachungsorganisationen.



REDO Reifen + Autoservice
Longericher Str. 203 • 50739 Köln
02 21-91 74 64 0 • www.reifen-redo.de

50 JAHRE
REDO
REIFEN + AUTOSERVICE
1975–2025



IHR NAGELSTUDIO IM KÖLNER NORDEN

Ihr Besuch wird belohnt:

Jede Kundin erhält ein **eigenes und kostenloses Feilenset.**
Dieses wird nach jeder Anwendung gereinigt und im Studio bis zum nächsten Termin hinterlegt. Bei Bedarf wird das alte Set einfach gegen ein neues augetauscht.

Zusätzlich wartet auf **Erstkunden** ein kleines **Willkommensgeschenk.**

Worauf warten Sie noch?

Hygiene und Professionalität werden bei uns groß geschrieben

Unsere Angebote und Preise

Aktionsangebote zum Preis von jeweils

Neumodellage mit Tip Neumodellage mit Tip und French (einfarbig/mehrfarbig)	***52,00 €***
Naturnagelverstärkung	***49,00 €***
Naturnagelverstärkung French (einfarbig)	***50,00 €***
Naturnagelverstärkung French (mehrfarbig)	***50,00 €***
Auffüllen	***41,00 €***
Auffüllen mit French (einfarbig)	***42,00 €***
Auffüllen mit French (mehrfarbig)	***43,00 €***
Servicetermin nach 1 oder 2 Wochen (Feilen, Kürzen, Versiegeln)	***19,00 €***
Nagelreparatur außerhalb eines Auffülltermins je Nagel	***4,00 €***
Nagelreparatur während eines Auffülltermins	***2,00 €***
Schmucknagel ab	***0,50 €***

Schüler und Studenten erhalten 10% Rabatt!

P PARKPLÄTZE VORHANDEN

Nails Cologne Nagelstudio
Longericher Str. 203
(im Gewerbegebiet Bilderstöckchen)
50739 Köln

Termine nach telefonischer Absprache
Montag bis Freitag 9: 00 - 17: 00
Telefon: 0221 - 91 74 64 65
info@nails-cologne.de
www.nails-cologne.de

Kösche Mess



am 01.02.2026

2026

Pfarrei
St. Dionysius
Köln



Liebe Mitglieder und Freunde der KG Blau-Weiß Alt Lunke!

„90 Johr, mer dun et für Lunke" – das bedeutet neun Jahrzehnte voller Frohsinn, Musik, Tanz und buntem Treiben. Aber es bedeutet auch 90 Jahre Engagement, Herzblut und Gemeinschaft.

Als Pastor unserer Gemeinde freue ich mich sehr, dass wir dieses besondere Jubiläum miteinander feiern dürfen. Der Karneval gehört zu Köln wie der Dom, der Rhein und der FC. Er erinnert uns jedes Jahr daran, dass Lachen, Freude und Miteinander zum Leben gehören – und dass Gott will, dass wir uns freuen. Schon der Apostel Paulus hat geschrieben: „Freut euch zu jeder Zeit!" (Phil 4,4). Und wenn wir das nicht gerade in der fünften Jahreszeit umsetzen – wann dann?

Euer Verein ist ein Stück gelebte Heimat. Hier begegnen sich Generationen: Kinder, die zum ersten Mal im Kostüm auf der Bühne stehen, Jugendliche, die tanzen und feiern, und die Älteren, die ihre Erfahrung und ihre Liebe zum Fastelovend weitergeben. Das ist nicht selbstverständlich. In einer Zeit, in der vieles schnelllebig ist, ist es ein Segen, dass es Menschen gibt, die Jahr für Jahr ihre Zeit und Energie einsetzen, damit Tradition lebendig bleibt.

Darum sage ich: Danke! Danke an alle, die auf der Bühne stehen, die planen, organisieren, mit anpacken und die Stimmung hochhalten – ob sichtbar oder im Hintergrund. Ihr macht nicht nur Karneval, ihr macht Gemeinschaft!

Ich wünsche Euch eine fröhliche Jubiläumssession, viele schöne Begegnungen, unvergessliche Momente und Gottes reichen Segen für alles, was Ihr tut,

in diesem Sinne:

Dreimol vun Hätze: Lunke Alaaf!

Euer

Pastor T. J. Bagherzadeh

Q-Werk

Ihre Qualitätswerkstätten
für Lack und Karosserie.



Karosserie Piller grüßt alle Jecken!

Wir lieben Tradition, wir lieben Köln!

Als Experten für Lack und Karosserie in Kölner Traditionsbetrieben freuen wir uns wie immer auf die 5. Jahreszeit und wünschen eine tolle Session!

Wir grüßen den K.G. Blau-Weiß Alt Lunke 1936 e.V.

Ihre Q-Werk Fachwerkstätte für Köln:

KAROSSERIE Piller
EIN AUSGEZEICHNETER KAROSSERIE- UND LACKIERFACHBETRIEB

Dachdeckermeister



Sascha Faust

Jesuitengasse 71a
50735 Köln
Tel.:7401750 Fax.:7401751

Ausführung und Beratung im Bereich:

- Steildachabdichtung
- Flachdachabdichtung
- Fassadenverkleidung
- Terrassenabdichtung/-beläge
- Balkonsanierung
- Klempnerarbeiten
- Solaranlagen
- Reparaturen

E-Mail:info@dachdeckermeister-faust.de homepage:http://www.dachdeckermeister-faust.de

KRANZ SCHÖN JECK.



Cölner Hofbräu FRÜH · 0221 26 13 0 · frueh.de



GUIDO *SCHORN*

Hohlgasse 36a · 50739 Köln
Tel. 0221 9578215
mail: stuckschorn@netcologne.de

STUCK und PUTZ

Innenputz / Außenputz
Fassadendämmung
Trockenbau

Schuh

Installateur & Heizungsbaumeister

Tel. 02 21 - 55 02 195 · Fax 02 21 - 55 07 863

24 Std. Notdienst · Mobil 01 60 - 90 780 444

- Gasheizungen
- Badsanierung
- Kundendienst
- Wartung

Marcus Schuh

50825 Köln · www.schuh-koeln.de

Bekanntgabe der Geschäftsübernahme

Sehr geehrte Kunden,

wir freuen uns bekannt geben zu können, dass die Firma Schuh die Firma Esser KG zum 1. Juli 2025 übernommen hat. Diese Übernahme ermöglicht es uns, unsere Geschäftstätigkeiten zu erweitern und unseren Kunden einen noch besseren Service anzubieten. Mit der Übernahme werden wir alle Aufgaben der Firma Esser KG übernehmen. Für unsere Kunden ändert sich dadurch nichts – sie werden weiterhin die gewohnte Betreuung und Qualität erhalten. Auch für die Mitarbeiter wird sich nichts Wesentliches ändern – sie werden ihre aktuellen Zuständigkeiten behalten und weiterhin in ihren jeweiligen Positionen tätig sein. Herr Esser ist ebenfalls weiterhin bei der Firma Schuh tätig. Der Hauptsitz der Firma Schuh sind die neuen Räumlichkeiten in der Hugo-Junkers-Str. 26, 50739 Köln. Der Firmensitz in der Lansstr. 12a, 50825 Köln, bleibt als Nebensitz weiterhin bestehen. Vielen Dank für Ihr Vertrauen und Ihre Unterstützung. Wir freuen uns auf eine erfolgreiche Zusammenarbeit.

Paul Georg Esser

Sanitär
Heizung
Klima

Paul Georg Esser KG, Hugo-Junkers-Straße 26, 50739 Köln * Tel. 0221/5996150

CDU

FRAKTION IM RAT DER STADT KÖLN

ALAAF – Mer dun et för Kölle!

Wir wünschen der KG Blau-Weiß Alt Lunke eine fantastische Session



Bernd Petelkau
Vorsitzender der CDU-Fraktion

Martin Erkelenz
Ratsmitglied

CDU-Fraktion im Rat der Stadt Köln • 0221 / 221 25970
cdu-fraktion@stadt-koeln.de • www.cdu-fraktion-koeln.de

www.awbkoeln.de

/awbkoeln /awbkoeln

AWB

EINFACH. SAUBER. BESSER.



Mer dun et för Kölle

un och für üch!

- Abfallvermeidung / Zero Waste
- Stadtreinigung
- Müllabfuhr
- Wertstoffsammlung
- Winterdienst

AWB Abfallwirtschaftsbetriebe Köln GmbH
Maarweg 271, 50825 Köln

Kennen Sie die AWB-App?

Einfach QR Code scannen und downloaden!

Kundenberatung
Telefon: 0221 - 9 22 22 24
E-Mail: kundenberatung@awbkoeln.de

Seit 1931

RH

Friedhofsgärtnerei

René Heiliger

Friedofsgärtnerei Heiliger
Longericher Hauptstr. 63, 50739 Köln-Longerich
Tel.: 0221 / 599 1990, Email: info@blumen-heiliger.de

Fleischerei-Fachgeschäft
mit Party-Service



Gruner

Metzgermeister
Johannes Gruner
Longericher Hauptstraße 63
50739 Köln
Telefon 02 21/5 99 18 58
Telefax 02 21/5 99 18 88
www.metzgerei-gruner.de

wenn's um die Wurst
und ihre Party geht:
Ihr Fachgeschäft in Lunke
gegenüber der Kirche

Anuga „Flönz Cup" - Gewinner 1989, 1996, 2010 und 2018

Heiße Theke - täglich frisch gekocht

Qualität * Frische * Fachliche Beratung

Frieda's
Hundebetreuung

Frieda's Hundebetreuung

Inh. Yvonne Sieren
Hugo-Junkers-Str. 10a
50739 Köln

Mobil: 0176-20531110

info@friedas-hundebetreuung.de
www.friedas-hundebetreuung.de

Die liebevolle, individuelle Tagesbetreuung für deinen Hund in Longerich!

Wir bieten eine Tagesbetreuung für große und kleine, junge und alte Hunde in einer liebevoll gestalteten Umgebung an. Die Hunde können sich unter Betreuung auf unserer ca. 1.400 qm großen Freifläche nach Herzenslust austoben, buddeln, mit Artgenossen Freundschaften schließen oder einfach nur entspannen und das Geschehen beobachten, auch Streicheleinheiten kommen dabei nicht zu kurz. Wir freuen uns auf dich - und natürlich deinen Hund!



Superjeilezäng.

Am besten, es sind Ihre eigenen: Dass Sie bis ins hohe Alter schöne, gesunde Zähne haben, ist unser Ziel.

Dafür behandeln wir nach dem 3-Stufen-Konzept: Gründliche **Prophylaxe** beseitigt die Ursachen von Zahnerkrankungen. Falls nötig, behandeln wir **schonend** und **schmerzfrei** nur die erkrankten Stellen, um die Zahnsubstanz zu erhalten. Wenn Sie wirklich einmal **Zahnersatz** brauchen, bekommen Sie den aus einem deutschen Meisterlabor.

Für uns ist jeder Zahn wertvoll – deswegen setzen wir auf eine schonende und schmerzfreie Behandlung, die Ihre natürlichen Zähne ein Leben lang erhält.

Vereinbaren Sie jetzt Ihren Termin mitten in Longerich!

zahnarzt praxis dr. sabine langhans

Zahnarztpraxis Dr. Sabine Langhans
Master of Science Implantologie
Longericher Hauptstraße 45
50739 Köln

Tel.: 0221/5992110
info@praxislanghans.de
www.praxislanghans.de

MEHR ALS EIN JOB

ZWEI, DREI, ...

STARTE IN DEINE ZUKUNFT AUF LINO-CLUB.TALENTION.COM/JOBS

ZUKUNFT LEBEN LINOCLUB

linoclub – das soziale zentrum e.v.
unnauer weg 96 | 50767 www.linoclub.de | www.linoclub.de

Marcus Granrath

- Garten- und Landschaftsservice
- Baumpflege

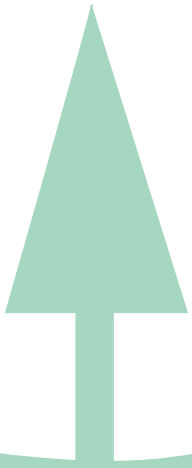

50765 Köln-Volkhoven

Thujaweg 10

Telefon (02 21) 79 61 10

Fax (02 21) 7 90 33 40



RÖHR Wohnen

IHRE WOHNUNGSGESELLSCHAFT IM KÖLNER NORDEN

Wir sind eine familiengeführte Wohnungsgesellschaft, die seit 1967 auf dem Kölner Wohnungsmarkt tätig ist. Ein Großteil der Liegenschaften befindet sich im Kölner Norden sowie in der Innenstadt. Unser Schwerpunkt liegt in der Verwaltung und Betreuung des eigenen Immobilienportfolios.

Röhr Wohnen GmbH & Co. KG
Zypressenstraße 43, 50767 Köln

0221-97955330
info@wohnungsverwaltung-roehr.de

Wir können mehr als Frisuren!
Genießen Sie unseren umfangreichen Service in angenehmer Atmosphäre. Der Frisör in Ihrem Veedel!

Hanni Frisör

Inh. Frau Hanife Gür
Fühlinger Weg 10, 50765 Köln (Weiler)
Telefon: 70 90 94 60
E-Mail: hanifeguer@netcologne.de
Öffnungszeiten:

Dienstag bis Freitag	9.00–18.30 Uhr
Samstag	8.30–16.00 Uhr

… der Spezialist für Ihr Haar!!!



Wir bitten um Terminvereinbarung.


FLEUROP
Schiefer Floristmeister concepts with nature
Ambiente & Floristik Schiefer OHG
Longericherstraße 399 | Köln
Tel 0221 - 5991787
kreative Floristik
Trauerfloristik
Hochzeitsfloristik
Grabgestaltung
Dauergrabpflege
Vinothek
Lieferservice
www.floristik-schiefer.de



Heizung · Sanitär · Wartung
Kundendienst · Rohrreinigung

UWE GOTTLOB

Öl und Gas Heizung
Sanitär
Wartung
Kundendienst
Abwasserrohrreinigung

Grethenstraße 19 a
50739 Köln
Telefon (02 21) 5 99 21 33
Telefax (02 21) 5 99 55 85

Akzente

Mode, Geschenke & mehr

Bei uns finden Sie ...

Damenmode in den Größen 34 - 48 der Marken:

Buena Vista · Geisha · TONI · BARBARA LEBEK · LCMT · RABE · Via Appia

Modeschmuck, Handtaschen und modische Accessoires

Geschenke für nette Menschen, Grußkarten für besondere Anlässe, neue Deko-Ideen für Ihr Zuhause

Oder möchten Sie einfach nur mal nach schönen Dingen stöbern?

Wir freuen uns auf Sie!

Öffnungszeiten:

Montag, Dienstag, Donnerstag, Freitag
9:30 Uhr bis 13:00 Uhr · 15:00 Uhr bis 18:30 Uhr
Mittwoch u. Samstag
9:30 Uhr bis 13:00 Uhr

Donatusstr. 4 - 6 · 50767 Köln - Pesch

Tel.: 0221 - 70 99 45 24

Inh.: K. Ritter-Fieth

www.akzente-koeln.de

@akzentekoeln

Gutschein über 30 % Rabatt
auf ein nicht reduziertes Lieblingsteil ab 59,95€
Gültig bis 30.04.2026

Akzente





Zelte – Verleih und Bewirtschaftung

Festzelte – Partyzelte – Mietmöbel – Toilettenwagen

Bei uns können Sie Zelte für
alle Anlässe und Veranstaltungen mieten.
Schnell, flexibel, zuverlässig.

Ihr Fachbetrieb immer in Ihrer Nähe !

CONTAINERDIENST E. JENSEN

Ihr Fachbetrieb immer in Ihrer Nähe !

Ihr zuverlässiger Partner für die Entsorgung von:

Bauschutt
Gewerbeabfälle
Gartenabfälle



Sperrgut
Hausmüll
Baumischabfälle

Im Dienste der Umwelt !

Absetz- & Abrollcontainer von 2 m³ bis 30 m³

Sonderangebote für Polterabendcontainer

Tel. 79 91 19.....Fax 790 11 05

AS - Event
Service GmbH
Damit ihre Veranstaltung ein voller Erfolg wird !!!



Ihr Event in guten Händen –

wir verwirklichen Ihre Ideen!

Sprechen Sie uns einfach an!

AS-Event Service GmbH

Sebastian Schmitz

0163/6240581

service@as-event.info

www.as-event.info

Allen Jecken viel Spaß!



Bei uns ... ist auch ... alles jeck.

www.baeckerei-hardt.de

facebook.com/BaeckereiHardt

instagram.com/baeckerei_hardt

AUWEILER
SANITÄR • HEIZUNG

Meisterbetrieb

- Kundendienst
- Solartechnik
- Gasetagenheizung
- Badsanierung

Landmannstraße 32
50825 Köln
Telefon (02 21) 55 54 12
Telefax (02 21) 55 29 77

Lunker Zoch 2025













SEIT MEHR ALS 40 JAHREN
IM DIENSTE DER GESUNDHEIT

H.W. HUTH

CITY-CENTER KÖLN-CHORWEILER • ERDGESCHOSS

TELEFON 0221/7161360 • FAX 0221/71613617

Daniel Wilde

Elektromeister

Dädalusring 35
50739 Köln-Longerich

✆ 599 63 63

www@elektro-wilde.de

✳ Notdienst ✳ Elektroinstallation
✳ Satellit-Antennen ✳ Reparatur-Service

TREPPEN MEISTER®

BIEG

Das Original

Alaaf

[a'[a'la:f] • Substantiv (Neutrum) • Interjecktion
Karnevalsruf (hoch/hurra)
Bedeutung: vor allen anderen



Treppen-Werkstatt

Bieg GmbH | Holztreppenbau | Frohnhofstraße 24 | 50827 Köln
Telefon 0221. 53 99 49-0 | Bieg@Treppen-Werkstatt.de | www.Treppen-Werkstatt.de

Zillich's

GASTRONOMIEBETRIEBE
FÜHLINGER SEE

Catering für jedes Event.

(Firmenevents/Hochzeiten/Geburtstage etc.)

Christian Zillich

0157 806 556 77

c.zillich@web.de

Zillich's

Gastronomiebetriebe Fühlinger See
Oranjehofstraße 103-105, 50769 Köln

Weil jede Frau perfekt passende Dessous verdient.

Bei uns finden Sie Dessous, die nicht nur schön aussehen, sondern sich auch richtig gut anfühlen. Wir führen Größen von **65–120 cm** Unterbrustweite, **Cup A–L** und Konfektionsgrößen **36–56** – weil Schönheit keine Standardgröße kennt.

Individuelle Beratung mit Herz.

Uns ist wichtig, dass Sie sich wohlfühlen – nicht nur in Ihrer Wäsche, sondern auch beim Aussuchen. In entspannter Atmosphäre nehmen wir uns Zeit für Ihre Wünsche und beraten ehrlich, einfühlsam und mit viel Erfahrung.
Besuchen Sie uns – wir freuen uns auf Sie.

@dessousdanielle



"Wunderschöner Laden mit viel Liebe zum Detail! Die Beratung war super herzlich, ich hab mich total wohlgefühlt und genau das Richtige gefunden. Komme ganz bestimmt wieder!" - Kira

Dessous Danielle

Kapuzinerstraße 2
50737 Köln
0221-7404404
dessous-danielle.de

K.G. Blau-Weiß Alt Lunke 1936 e.V.

Den Lesern dieser Festschrift zur gefl. Beachtung

Dank der erneuten großzügigen Unterstützung durch unsere Inserenten war es uns wieder möglich, auch im Jahre 2026 unser Festprogramm in der Ihnen vorliegenden Form herauszubringen.

Mit unserem herzlichsten Dank an die Vorgenannten möchten wir gleichzeitig die freundliche Bitte verbinden, diese Mitglieder, Freunde, Gönner und Förderer unserer K.G. Blau-Weiß bei Ihren Einkäufen zu berücksichtigen.

Für Ihre wertvolle Mitarbeit danken wir ebenso herzlich allen befreundeten Ortsvereinen sowie der Kölner Polizei und allen anderen liebevollen Helfern und Mitarbeitern.

K.G. BLAU-WEIß ALT LUNKE 1936 e.V.

Jederzeit zum Scherz bereit!



Dinger's Gartencenter Köln
Köln-Vogelsang an der Militärringstraße
Goldammerweg 361
50829 Köln

www.dingers.de

DiNGER's
gartencenter köln

Ehrenvorstand

Ehrenpräsident	Adi Ley †
Ehrenvorsitzende	Wilhelm Quetting †
	Josef Schäfer †
	Joachim Koch

Ehrenmitglieder

Agnes Vey †
Fritz Wacker †
Josef Deutzmann †
Walter Pötzsch †
Willi Schöpgens †
Sebastian Schöpgens †
Peter Schöpgens
Fritz Plug †
Werner Marczinkowski †
Msgr. Oliver Boss
Horst Bauer
Peter Scheben †
Hermann Bolz †
Carljosef Lorsbach †
Rudi Frisch †
Heinz Tillmann †
Willi Tillmann
Paul Klein
Michael Roeb
Angelika Dittes
Hans-Josef Deutzmann †
Addi Ketelsen
Karl Heinz Bressem †

Jederzeit zum Scherz bereit!

NÄRRISCHE VIELFALT

WIR HABEN MEHR SHOPS ALS KAMELLE

dm · JD · H&M · REWE · s.Oliver · Malzkorn · T.K.maxx · Thalia

... UND VIELE MEHR!

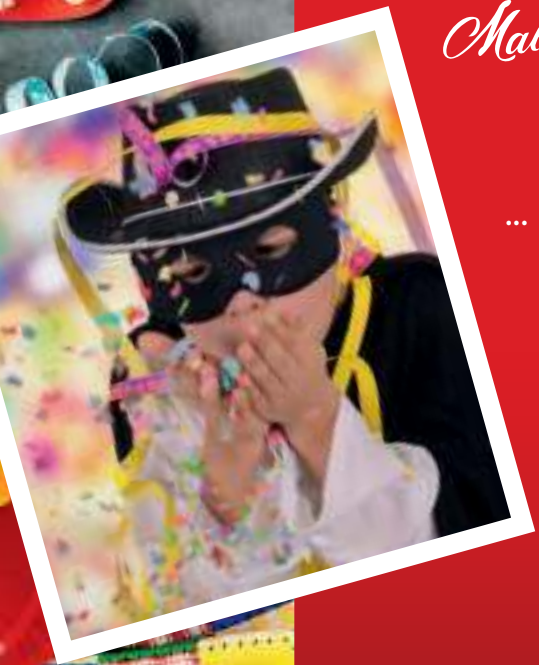

CITY-CENTER

KÖLN – CHORWEILER

100 SHOPS & RESTAURANTS • 1.000 PARKPLÄTZE

WAX & SOHN

Karosseriebauer & KFZ Meisterbetrieb
Einbrennlackierungen · TÜV & AU





- **HU /AU**
- **Inspektion / Diagnose**
- **KFZ - Elektrik**
- **Reifen / Felgen**
- **Lackierungen**
- **Glasreparatur**
- **Klimaanlagen - Service**
- **Karosserie**
- **KFZ - Mechanik**
- **eigener Abschleppwagen**

02 21 / 9 57 30 40

www.wax-sohn.de
Hugo-Junkers-Straße 18 · 50739 Köln
Tel.: 02 21 / 9 57 30 40


Mühlenhof
Wirtsgasse 7A
50739 Köln
Tel. 0221/16893751
Dienstag und Mittwoch
Schnitzeltag


Kölner
Hausmeisterdienst
...die Marke mit den Kehrwäschen
Hausmeisterdienste
Treppenhausreinigung
Winterdienst
Gartenpflege
24-Stunden-Notdienst
Entrümpelung
Frank Reuter GmbH & Co KG. • Longericher Str. 241 • 50739 Köln
Tel. (02 21) 7 02 48-06
www.koelner-hausmeisterdienst.com



seit 1969

Grabmale Schlich

Steinmetz- und Bildhauermeister

Lieferung auf alle Friedhöfe

Niederlassung Worringen
Bruchstraße 50
50769 Köln

Niederlassung Dormagen
Emdener Str. 4
41540 Dormagen

Tel: 0221 - 784490 / 0171 - 2168030

www.grabmale-schlich.com

info@grabmale-schlich.com



GABRIEL GERÜSTBAU GMBH

MIT SICHERHEIT NACH OBEN

Neusser Landstraße 2
50735 Köln

- Fassadengerüste
- fahrbare Gerüste
- Sonderkonstruktionen
- Treppentürme
- Industrieklettern

E-Mail: info@gabriel-geruestbau.de
bg@gabriel-geruestbau.de
Internet: www.gabriel-geruestbau.de

Tel.: 0221/ 7 00 59 11
Fax: 0221/ 7 00 59 12
Mobil 0171/ 64 25 294



Mit Essen spielt man nicht.
Mit Küchenideen schon.

Eine gute Küche lebt von guten Ideen. Und davon haben wir eine ganze Menge. Mit umfassender und professioneller Planung verwirklichen wir gemeinsam mit Ihnen ideenreich Ihren Küchentraum. **Schauen Sie mal vorbei.**

Einbauküchen Heiliger GmbH

Weichselring 98
50765 Köln (Blumenberg)
Telefon 02 21 / 7 00 38 51
Telefax 02 21 / 7 00 38 52

www.heiliger-kuechen.de

Küchen ganz persönlich

musterhaus küchen
FACHGESCHÄFT



Thorsten Runde

Alte Neusser Land-Str. 240
50769 Köln

Telefon: (0221) 781687
Telefax: (0221) 786110

Öffnungszeiten:

Mo. - Fr.	*9.00 - 13.00*
Mo. + Mi.	*16.00 - 18.00*
Do.	*15.00 - 18.00*

und nach Vereinbarung

Winkler



Obst und Gemüse

täglich frisch...

Wir sind auf folgenden Märkten
von 6:00 Uhr bis 13:00 Uhr zu finden.

Dienstags	Alt-Brück
Mittwochs	Longerich
Donnerstags	Bensberg
Freitags	Alt-Brück und Refrath
Samstag	Longerich

K.G. Blau-Weiß Alt Lunke 1936 e.V.

Kontaktadressen
der Gesellschaft

Vorsitzender/
Literat:

Conrad Hackenbroich
Longericher Str. 539
50739 Köln
Tel. 0221/ 599 23 66
E-Mail vorsitzender@kg-alt-lunke.de

Geschäftsführer:

Willi Tillmann
Volkhovener Weg 155
50767 Köln
Tel. 0221/ 979 26 07
Fax 0221/ 979 26 06
E-Mail geschaeftsfuehrer@kg-alt-lunke.de

Schatzmeister:

Silvia Hackenbroich
Longericher Str. 539
50739 Köln
Tel. 0221/ 599 23 66
E-Mail schatzmeister@kg-alt-lunke.de

Jederzeit zum Scherz bereit!

Rath & Tat
Service rund um Ihr Haus

info@rath-tat.de
www.rath-tat.de
Tel.: 02 21 / 998 35 58

LUNKE ALAAF

Mobiler Hausmeisterservice
Pflege- und Reinigungsdienste
Objekt- und Grundstücksbetreuung
Sanierungsbedingte Malerarbeiten

Rath Malerteam GmbH

MALER und LACKIERER INNUNGSFACHBETRIEB

Malerbetrieb Göddertz

Malerfachbetrieb seit 1907

Maler und Lackierarbeiten aller Art
dekorative Raumgestaltung
Tapezierarbeiten
Fassadengestaltung

Auf der Bude 13
50739 Köln (Longerich)
Tel: 0221-9453087
Fax: 0221-35669841
info@rath-malerteam.de

K.G. Blau-Weiß Alt Lunke 1936 e.V.

Vorstand

Vorsitzender	Conrad Hackenbroich
Geschäftsführer	Willi Tillmann
Schatzmeister	Silvia Hackenbroich
Schriftführer	Laura Tillmann
Literat	Conrad Hackenbroich
Zeug- /Hallenwart	Christian Hackenbroich
Beisitzer	Jannis Collip
Beisitzer	Anja Kriechel
Beisitzer	Michael Laufenberg
Beisitzer	Fabian Ley
Beisitzer	Michael Steinmann

Jederzeit zum Scherz bereit!

K.G. Blau-Weiß Alt Lunke 1936 e.V.

Vorstand




BESTATTUNGSHAUS
ARNOLD
Selbst ein Weg
von tausend Meilen
beginnt mit
einem Schritt
LONGERICHER STRASSE 395 ▪ 50739 KÖLN ▪ 0221-957 44 40


Elektro Olligschläger
Andreas Atorf
Elektromeister
Longericher Str. 451
50739 Köln
ElektroOlligschlaeger@web.de
Mobil: 0178/5229555
Tel: 0221/29491505
Fax: 0221/29491506



Qualität muss nicht teuer sein!

Meisterbetrieb

GRABMALE BOLLIG

- Über 800 Grabsteine zur Auswahl
- Neueste Materialien aus aller Welt zu günstigen Preisen
- Große Felsenausstellung
- Große Ausstellung für Urnengräber
- Nachbeschriftungen
- Lieferung zu allen Friedhöfen
- Handwerkliche Steine
- Ständig attraktive Angebote
- Reparatur- und Umbauarbeiten

Eine der größten Ausstellungen Kölns mit 6 Standorten

Fordern Sie am besten gleich unseren Gratis-Hauptkatalog an.

www.grabmale-bollig.de

STAMMHAUS

GRABMALE BOLLIG GmbH
50969 KÖLN
☎ 0221 9361840

Südfriedhof
Oberer Komarweg

FILIALEN

50354 HÜRTH
Luxemburger Str. 263
☎ 02233 398243

50226 FRECHEN
Othmarstraße 17
☎ 02234 53303

51467 BERG. GLADBACH
Romaneyer Str. 10 a
☎ 02202 35644

50389 WESSELING
Gegenüber Rheinforum
Kölner Str. 43
☎ 02236 4909489

51373 LEVERKUSEN
Friedhof Reuschenberg
Auf dem Weierberg 2
☎ 0214 8607333

www.adolphs.koeln

En unserm Veedel ...

... wird noch selbst gebacken!



adolph*s
.bäckerei

Weidenpesch * Mauenheim * Nippes * Longerich

Lunke Alaaf

Longericher*Innen … feiern mit

AHORN Immobilien

Die etwas andere Immobilienfirma … feiert anders mit Euch …

Lunker-Karnevalsumzug, Sonntag 15.02. vor unserer Geschäftsstelle

Hermann-Kausen-Str. 49, 15-17 Uhr

Gutscheine für Kölsch und Tee über unsere Webseite
www.ahornimmobilien.de/karneval

Mit uns auf der Suche nach der schönsten Immobilie …





Wir helfen beim Verkauf und Kauf Ihrer Immobilie
Kostenlose Immobilienbewertung
Tolle Kapitalanlagen mit hoher Rendite, Mietsteigerungen
und ohne Mieterkontakten im Angebot

AHORN Immobilien
ökologisch — sozial — serviceorientiert

Köln Bonn Leverkusen

www.ahornimmobilien.de www.pflegeimmobilienkauf.de www.die-immobilienrente.de









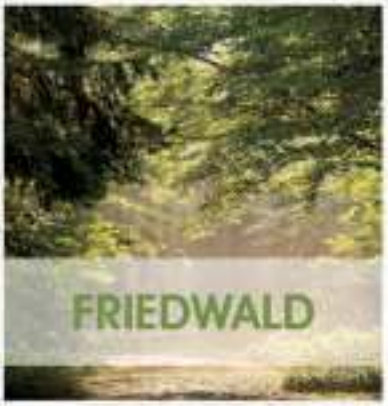

Erde | Feuer | See | Luft | Diamant | Baum | Anonym | *oder die Urne Zuhause haben?*



HIMMLISCH EINKAUFEN BEI ENGELS!



3x in Köln
Marsdorf, Widdersdorf
und Longerich

3x in Troisdorf
Spich, Friedrich-
Wilhelms-Hütte und
Troisdorf-Mitte

www.edeka-engels.de

EDEKA

Engels

Frische von Flönz bis Feinkost.

Verwaltung
EDEKA Engels
Horbeller Str. 2-4
50858 Köln-Marsdorf
Tel: 02234-2 02 82 08
Fax: 02234-2 02 87 03
E-Mail: info@edeka-engels.de

Öffnungszeiten

Marsdorf:	07-22 Uhr
Widdersdorf:	07-22 Uhr
Longerich:	07-21 Uhr
Spich:	07-21 Uhr
Troisdorf:	07-21 Uhr
Friedrich-Wilhelms-Hütte:	07-21 Uhr

K.G. Blau-Weiß Alt Lunke 1936 e.V.

Kostümsitzung

im Festzelt am Heckweg

in Köln-Longerich

Samstag

07. Februar 2026

Beginn: 16:00 Uhr

- **Funky Marys**
- **Boore**
- **Martin Schopps**
- **Domhätzje Nadine**
- **Stadt Rand**

...u.v.a.

ORIGINAL KÖLSCHE SITZUNG

Jederzeit zum Scherz bereit!

Sochiera - Nelles - Studier

Steuerberatungsgesellschaft mbh

Rommerskircher Str. 13

50739 Köln

Tel.: 0221 / 99 22 33 50

Fax: 0221 / 99 22 33 90

K.G. Blau-Weiß Alt Lunke 1936 e.V.

Mitglieder der Gesellschaft

Bauer Eva
Baumann Horst
Bell Hannelore
Bell Hans Peter
Borkenhagen Betty
Borkenhagen Thomas
Bölke Elmar
Bölke Veith
Brüls Thomas
Buchner Michael
Büttner Marek
Bitzer Andrea
Bitzer Michael
Colip Jannis
Dittes Friedrich
Donovan Claus-Michael
Donovan Michael
Doppelhamer Frank
Dünwald Angela
Dünwald Frank
Dünwald Torsten
Düsseldorf Ingo
Eblinghaus Ellen
Erkelenz Martin
Fack Marianne
Fengler Christel
Friesen Gottfried
Geus Ramona
Gladbach Addi
Greven Wolfgang
Gottlob Kerstin
Haatz-Becker Gina
Haatz-Janda Franka
Hackenbroich Christian
Hackenbroich Conrad
Hackenbroich Jennifer
Hackenbroich Leo
Hackenbroich Lina
Hackenbroich Silvia
Hanrath Hans-Jakob
Herren Heike
Hendricks Helmut
Höfel Philipp
Jüsten Ralf
Kaspar Annemie
Keil Wolfgang
Kierzek Andrea
Klein Dirk
Klöcker Alexandra
Koch Christel
Koch Michael
Koch Nicole
Kriechel Anja
Küster Sascha
Küster Daniela
Laufenberg Michael
Lätsch Nicole
Ley Fabian
Ley Stephan
Ley Karl-Heinz
Ley Hermann
Longerich Heinz

Mitglieder der Gesellschaft

Messerschmidt Ruth
Meuser Daniel
Meyer Hans-Egon
Miesen Rolf
Möbius Christian
Niggenaber Frank
Oehms Monika
Paffendorf Margret
Pannenborg Jörn
Paschen Dietmar
Pesch Herbert
Röttger Brigitte
Schäfer Beatrix
Schardt Werner
Schiefer Renate
Schiefer Hans-Peter
Schneider Lothar
Schneider Rainer
Schöpgens Hedi
Schorn Andrea
Schorn Margarete
Schulz Walburga
Schumacher Johann
Steinborn Johann
Steinmann Michael
Stelzner Lydia
Tillmann Frank
Tillmann Ida
Tillmann Laura
Tillmann Markus
Tillmann Marlene
Türker Bayram
Wieland Martina
Wilbertz Fritz

schnell, sind gut!

TRANSPORTE & SERVICE

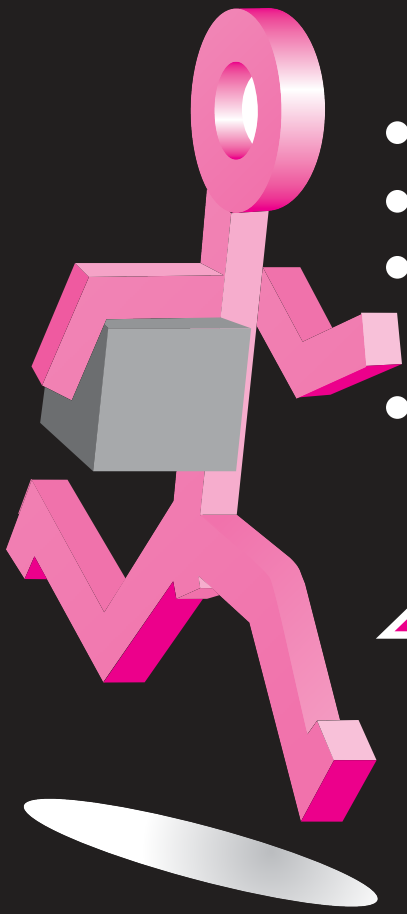

- Lasttaxi
- Direkttransporte
- Kurierdienst
  PKW bis 40-Tonner
- Transport- &
  Logistikberatung

Kölner Flitzer seit 1949

Kontakt:
Tel: 0221 / 1771-0
Fax: 0221 / 1771-209
Mail: mail@flitzer.de

www.flitzer.de

Kölner Flitzer

seit 1949

PKW- & LKW-VERMIETUNG

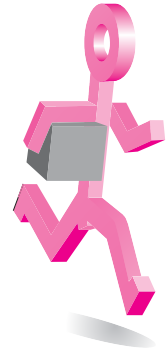

- PKW & 9-Sitzer Busse
- E-Autos 100% elektrisch
- Transporter bis 18t LKW
- LKW-Tandemanhänger
- Unfallersatzwagenservice



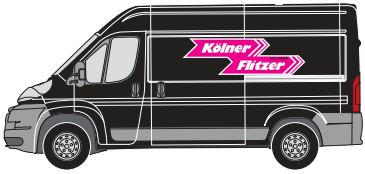



Köln-Bilderstöckchen
Tel: 0221 / 17 71 - 0

IKEA-Butzweilerhof
Tel: 0221 / 1771-177

mail: mail@flitzer.de

schnell und gut!

www.flitzer.de

Lunker Zoch 2025













COLOGNE SOUND

VERANSTALTUNGSTECHNIK

kontakt@colognesound.de

+49 (0)221 1686 7554

colognesound.de

+49 (0)1523 206 3850



Jetzt Wärme tanken!

Heizöl.
Garantiert
günstig.

DIE ÖLHEIZUNG

Mit Sicherheit preiswerter
als Sie denken.



Wir bringen die Wärme

Frank Niggenaber

Auf der Bude 21 · 50739 Köln – Longerich
Telefon: 02 21 – 5 99 18 03


Küchen
Breitbach
SEIT ÜBER 60 JAHREN
Ihre Traumküche
finden Sie in Köln-Niehl!
Friedrich-Karl-Str. 241-243
Tel.: 0221-766195
www.kuechen-breitbach.de

Hermann Bolz / Fritz Plug

ET LEED VUM VERJANGENE KREECH

frei überliefert nach gesanglicher Vorlage
Initiative: Silvia Hackenbroich

Text/Musik: Heinrich Ollig
Bearb.: Karl-Heinz Runkel

Andante espressivo

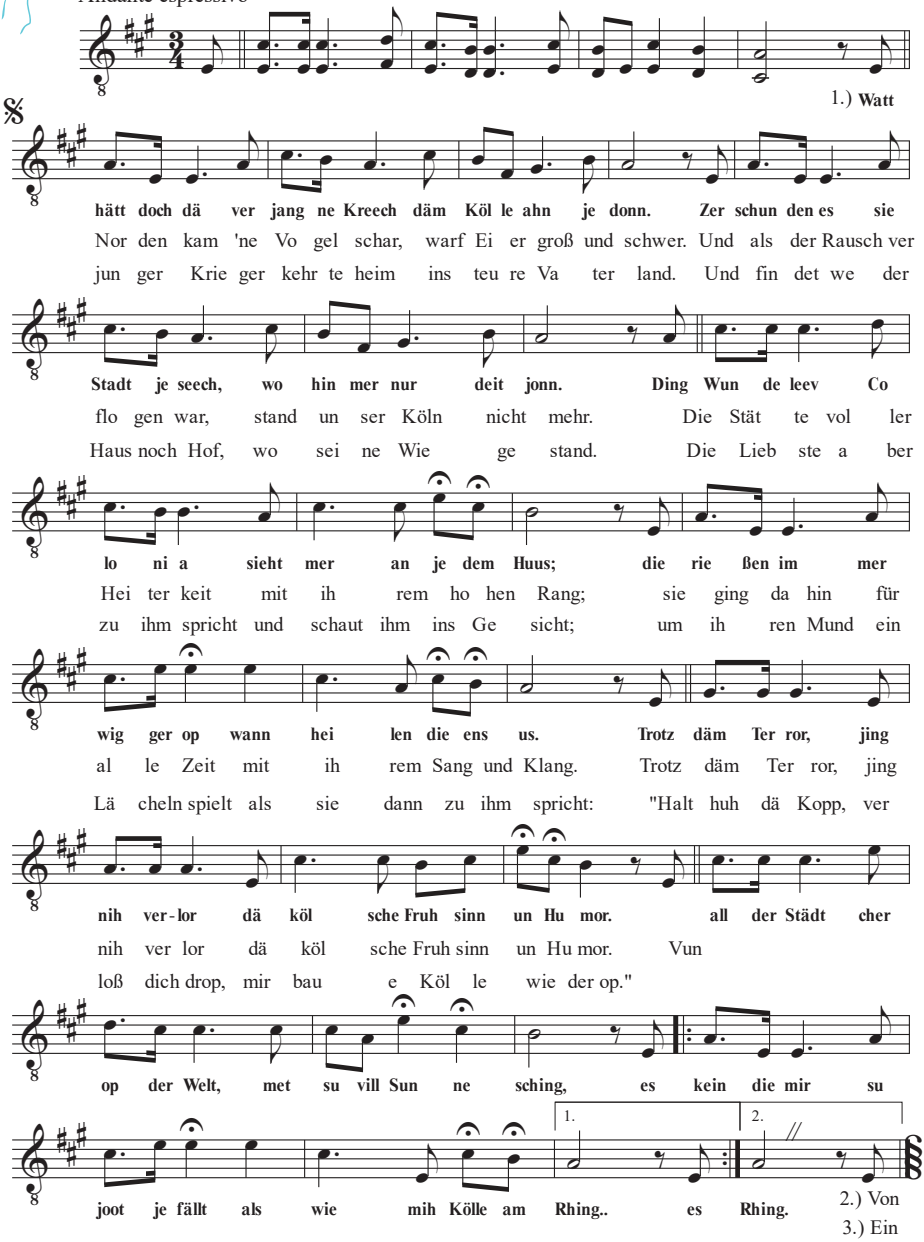

khr

Blau-Wieße Annekdötche

Die im Jahre 1936 „op d´r Foderkess" im Stall des Hauses Longericher Hauptstraße 54 gegründete Karnevalsgesellschaft Blau-Weiß Alt Lunke 1936 e.V. hatte eine Mitgliederbeschränkung von 30 Mitgliedern.

Als nach dem Krieg das Vereinsleben langsam wieder erwachte baten, die beiden aus Krieg und Gefangenschaft heimgekehrten Hermann Bolz und Fritz Plug, darum auch in die Gesellschaft aufgenommen zu werden.

Der erste Prinz der K.G. im Jahre 1936, Bernhard Schauf (Schwiegervater bzw. Schwager der Beiden) trug diesen Wunsch im Vorstand vor und erhielt die Antwort: „Dann müssen se ävver jet bränge"

Daraufhin schrieb der Präsident der K.G., auch als Lunker Heimatdichter bekannte, Heinrich Ollig für die beiden „Dat Leed vum verjangene Kreech".

Dieses trugen Hermann Bolz und Fritz Plug dann sowohl den Mitgliedern der Karnevalsgesellschaft als auch dem Publikum bei der Sitzung im Saale des „Kölner Hof" und in den Folgejahren unzählige Male zu diversen Anlässen vor. Das Publikum war immer sehr ergriffen.

Seit dem Tod von Hermann Bolz im Jahre 1996 ist das Lied nicht mehr gesungen worden.

Der Text ist mir immer sehr bekannt gewesen, habe ich das Lied doch unzählige Male gehört. Zum Glück gibt es eine Videoaufnahme von 1993, als die beiden das letzte Mal zusammen gesungen haben.

Glücklicherweise ist es mir gelungen den Ausbilder des „Kölner Musikcorps Blau-Weiß Alt Lunke 1956 e.V.", Karl-Heinz Runkel, dazu zu gewinnen aufgrund der Aufnahme die Melodie zu schreiben.

Dafür herzlichen Dank lieber Kalle!

Wir, die K.G. Blau-Weiß Alt Lunke sind sehr froh, dass wir dieses Lied somit in unsere Chronik aufnehmen können.
Vielleicht finden sich ja noch weitere Liedtexte und Reden von Heinrich Ollig.

Silvia Hackenbroich


Wir wünschen allen viel Spaß in der fünften Jahreszeit!
Zosamme jeck,
zosamme stark!
Morgen kann kommen.
Wir machen den Weg frei.
Volksbank
Rhein-Erft-Köln eG

D'r Zoch kütt un mir sin dobei !



Longericher

2018

Sp(z)itzbuben

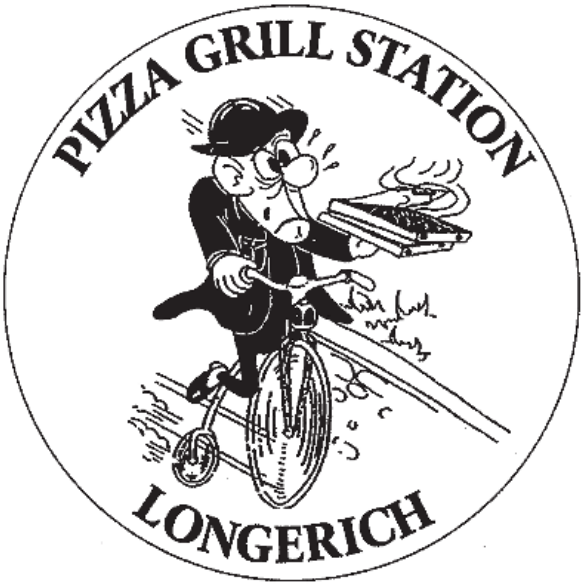

An der Ling 2 - 50739 Köln

Inhaber: Grigorios Athanasiou

Tel.: (0221) 5991156

Bei Bestellungen ab 40,00 €
gibt es 1-Liter-Softgetränk gratis!

Wir liefern frei Haus ab € 13,00!

Ab 3 km berechnen wir zzgl. 2,00 € Anfahrtskosten.

Lieferzeiten:
Werktage von 18.00 bis 22.00 Uhr
Sonn- und Feiertage von 17.00 bis 22.00 Uhr

Öffnungszeiten:
Montag Ruhetag (Rosenmontag geöffnet)
Werktage von 11.30 bis 22.00 Uhr
Sonn- und Feiertage von 14.00 bis 22.00 Uhr



Besuch uns auf www.ff-longerich.de

Feuerwehr Köln Longerich

FREIWILLIGE FEUERWEHR KÖLN LÖSCHGRUPPE LONGERICH

Die Löschgruppe Longerich & der Förderverein der Löschgruppe Longerich wünschen eine erfolgreiche Karnevalssession.



Kölle Alaaf

KOMET
Service aus Leidenschaft
seit 1997
28

Aus Liebe zur Tradition

Berufsbekleidung

Textildruckerei Textil-Stickerei

Für Firmen, Vereine,Clubs & Events.

Komet GmbH,Olpener Str. 775 A+B, 51109 Köln (Brück)
Tel.: 0221-1301387 Mail : info@komet-koeln.de
Web: www.komet-koeln.de



Julian Huber · Steinmetz- und Steinbildhauermeister
Seit über 10 Jahren Ihr zuverlässiger Ansprechpartner
Faradaystraße 3 · 50129 BM-Niederaußem · 02271 / 98 85 870

Allianz



Nutzen Sie
unsere Erfahrung

Versichern, vorsorgen, Vermögen bilden. Dafür sind wir als Ihre Allianz Fachagentur seit über 40 Jahren die richtigen Partner in Longerich. Wir beraten Sie ganzheitlich und wertschätzend. Überzeugen Sie sich selbst.

Stephan Hungerland e.K.

Hauptvertretung der Allianz
Hauptbüro: Grethenstr. 28
50739 Köln
02 21.47 44 51 40
02 21.47 44 51 40
info.hungerland@allianz.de

allianz-hungerland.de

Besuchen Sie uns auf unserer Homepage.

REAL HOUSE
IMMOBILIEN





Immobilienberatung

Verkaufen | Vermieten | Bewerten

Das können Sie von uns erwarten

- 10 jahre Berufserfahrung
- Optimale Angebotspreis - Strategie
- Perfekte Präsentation & maximale Reichweite
- Schnellere Vermarktungsdauer & Gewinnbringend
- Fehlerfreie Kaufpreisverhandlung & Abwicklung
- Verkauf mit einem Qualitätsmakler

Wir erzielen für Sie bessere Verkaufsergebnisse !



Eine gute Vermarktung fängt bei uns mit Vertrauen an und hört mit höchster Zufriedenheit auf !

Sibel Tas

Geschäftsinhaberin
Gepr. Immobilienmaklerin (EIA)
Gepr. Hausverwalterin (IHK)-Köln

ivd

Wir bilden aus

Wir freuen uns auf Ihren Anruf & nehmen uns gerne persönlich Zeit für Sie !

0221-932 828 30

info@realhouse-immobilien.de

REAL HOUSE
IMMOBILIEN





Hausverwaltung

Mietverwaltung | Sondereigentumverwaltung

Wir garantieren Ihnen

- Hausverwaltung in Ihrer Nähe (innerhalb 30 min. am Objekt)
- Gute Beratung zu Kostenoptimierung
- Gute Erreichbarkeit & schnelle Reaktionszeit
- Zuverlässig & sauber arbeitende Handwerker
- Fester Ansprechpartner
- Immer auf dem neusten Rechtstand für Ihre Immobilie

Entspannter und sicherer geht es nur mit uns !

LUNKE ALLAF

Wir wünschen eine tolle Session

REAL HOUSE Immobilien & Hausverwaltung

Hedwig-Pohlschröder-Str. 11 | 50737 Köln - Longerich

0221-932 828 30 | info@realhouse-immobilien.de | www.realhouse-immobilien.de

Cologne Garden

Ihr Garten- & Landschaftsbau



Mit uns blüht ihnen was!







Martin Granrath
Kasseler Weg 96
50769 Köln

E-Mail: info@colognegarden.de
Tel.: 0171 2017508


Alaaf! Mer dun
Netz för Kölle!
Eine Stadt und ihr Netz feiern
die jecke fünfte Jahreszeit!
Wir wünschen euch viel Spaß
und sagen „Kölle Alaaf!".
Uns verbindet mehr.
NetCologne


DINAFLEX®
Gesund schlafen
Mit Di Napoli
und dem BDK
liegen Sie richtig!
Mitgliedern des BDK gewähren
wir exklusive Sonderkonditionen!
Info unter: 0800 4303439
eigene Herstellung · made in Germany · Qualität

Fast ein Drittel seines Lebens verbringt der Mensch im Schlaf. So ist es kein Wunder, dass viele Menschen auf einen gehobenen Schlafkomfort großen Wert legen, aber auch auf einen gesunden Schlaf, um mit neuer Kraft und Energie durch den nächsten Tag zu gehen.

Gaetano Di Napoli ist seit über 60 Jahren eine der führenden Firmen in der Produktion von Schaumstoffen und Matratzen in Deutschland. Unsere DINAFLEX®-Matratzen sind mit **hochwertigem Kaltschaum** und **handgenähten Bezügen** ausgestattet, die Ihnen einen optimalen Schlafklima und einen erholsamen, ergonomisch angepassten Schlaf ermöglichen. Gerne stellen wir für Sie ganz individuell und nach Maß die passende Schlaflösung zusammen – **wir beraten Sie gerne!**

Gaetano
Di Napoli®
seit 1961

Schaumstoffe | Matratzen

www.gaetanodinapoli.com

Showroom & Produktion:
- Köln-Nord | Robert-Perthes-Str. 88
Tel.: 0221 - 139 99 99 | Fax: 0221 - 139 99 92
E-Mail: info@gaetanodinapoli.com

Filialen:
- Köln-Zentrum | Venloer Str. 20
Tel.: 0221 17062021

K.G. Blau-Weiß Alt Lunke 1936 e.V.

Vorschau 2027

Kölsche Mess
Sonntag, 24.01.2027

Kostümsitzung
Samstag, 30.01.2027
15:30 Uhr

Kinderfastelovend
Sonntag, 31.01.2027

Eröffnung des Karnevals - Wieverfastelovend
Sonntag, 24.01.2027

Party Blau-Weiß
Samstag, 0602.2027

D'r Zoch kütt
Sonntag, 07.02.2027

Bitte diese Termine vormerken.

Wir würden uns freuen, Sie bei diesen Veranstaltungen begrüßen zu dürfen.

Vorstand bei der Arbeit.











Dacherneuerung der Wagenhalle.











K.G. Blau-Weiß Alt Lunke 1936 e.V.

K.G. Blau-Weiß Alt Lunke 1936 e.V.

Planung ist alles

Lunker Zoch

2026	15. Februar
2027	07. Februar
2028	27. Februar
2029	11. Februar
2030	03. März
2031	23. Februar

Voraussichtlich wird die Sonne scheinen.
Um zahlreiches Erscheinen wird gebeten.

Jederzeit zum Scherz bereit!

Ihre Profiwerkstatt für alle Marken, für alle Fälle.

ERHALT DER HERSTELLER-GARANTIE

Egal welches Modell – egal welche Marke



Autoservice Bussmann GmbH

Zypressenstr. 49
50767 Köln
Tel.: 0221 / 79 99 64
autoservice@bussmann.koeln

AUTOFIT

DIE WERKSTATTMARKE

GEBÄUDEREINIGUNG ▫ DIENSTLEISTUNG

BECKER

- Glas- und Rahmenreinigung
- Fassadenreinigung
- Hochdruckarbeiten
- Unterhaltsreinigung
- Textilienreinigung
- Grundreinigungen von Böden
- Entrümpelungen
- Hausmeisterdienste
- Pflege von Grünanlagen



www.becker-gebaeudereinigung.de

Telefon: 02 21 / 301 625 45

Träger des Verdienstordens
der K.G. Blau-Weiß Alt Lunke 1936 e.V.

Nur wenige sind auserwählt!

Für manche Zeitgenossen zu wenige; wir meinen, in der Auswahl liegt die Würze!
Das Festkomitee des Kölner Karnevals von 1823 e.V. verleiht auf Antrag und nach penibler Prüfung an besondere Leistungsträger Verdienstorden in Silber und Gold



Bei der K.G. Blau-Weiß Alt Lunke 1936 e.V. wurden folgende Mitglieder ausgezeichnet:

Verdienstorden des Festkomitee des Kölner Karnevals 1923 e.V.



in Gold

Horst Bauer
Addi Ketelsen
Joachim Koch
Peter Schöpgens
Silvia Hackenbroich
Willi Tillmann
Conrad Hackenbroich

in Silber

Adi Paffendorf



Verdienstorden der K.G. Blau-Weiss Alt Lunke 1936 e.V.

Karl-Heinz Bressem
Joachim Koch
Peter Schöpgens
Willi Tillmann
Addi Ketelsen
Silvia Hackenbroich
Horst Bauer

Jederzeit zum Scherz bereit!

Bürgerverein e.V.
LONGERICH

Die überparteiliche Vertretung der Longericher Bürger

Der Bürgerverein grüßt alle Longericher Jecken mit Dreimol vun Hätze Lunke Alaaf

Besuchen Sie uns auf:
www.bv-longerich.de
www.fuer-longerich.de

Der Bürgerverein setzt sich unter anderem ein für:

- Eine stetige Verbesserung der Lebensqualität in Longerich.
- Eine sinnvolle Entwicklung des Umwelt- und Landschaftsschutzes.
- Die Eindämmung der Verkehrsbelastung und Geschwindigkeitsüberschreitungen.
- Die Belange der Longericher Bürger bei der Bezirksvertretung Nippes und im Rat der Stadt Köln.
- Die Unterstützung Longericher Kinder- und Jugendeinrichtungen.
- Die Verkehrsplanung in Wohngebieten bei steigendem Verkehrsbedarf.

Kommen Sie mit uns ins Gespräch



Werden auch Sie Mitglied!

Mitgliedsanträge finden Sie digital oder zum Download auf unserer Webseite.

Kontakt:
Telefon: 0163 6160708
E-Mail: kontakt@bv-longerich.de

Geschäftsführender Vorstand:

1. Vorsitzender	Yannik Bayerle
2. Vorsitzende	Helga Wagner
Kassierer	Kai Reimer
Geschäftsführer	Markus Dacherl


WIRTZ
GEBÄUDEREINIGUNG
WIRTZ GEBÄUDEREINIGUNG
Robert-Perthel-Straße 12 A
50739 Köln
0221/29992154
0221/78944586
info@wirtz-gebaeudereinigung.de
ÖFFNUNGSZEITEN
Mo. bis Sa.: 8:00 bis 18:00 Uhr
wer kennt den
BESTEN
Sehr gut

DAS KÖRPERFORMEN TEAM WÜNSCHT
EINE TOLLE SESSION!

IHR EMS-RÜCKEN UND ABNEHM- EXPERTE IN KÖLN UND UMGEBUNG

Herforder Straße 22 | 50737 Köln | ☎ 0221 64798427 | ✉ longerich@kformen.com



FOLGE UNS AUF
Facebook & Instagram

VIP Gutschein

zum **EMS Personal Training** im Wert von **49,90 €**

JETZT KOSTENLOS TESTEN UND ZUFRIEDENHEITSGARANTIE SICHERN!

Wir wünschen allen Jecken eine schöne Session!

50 Seit 1970

Rheinland-Touristik Platz GmbH

Mit Sicherheit besser ankommen!



Rheinland-Touristik Platz GmbH | Industriestraße 57 | 50389 Wesseling
Tel. 0 22 32-945 940 | info@rheinland-touristik.de | www.rheinland-touristik.de

Tee kann...



Der Fachhandel für Kräuter und Tee

茶 Tee Kräuter Gewürze Honig
Ginseng Naturkosmetik
ätherische Öle Räucherwerk

Lieferservice + Versand kostenfrei

Silvia Vermeulen
Longericher Hauptstr. 65 . K-Longerich
Tel 0221 78 28 30 Fax 0221 78 28 30
info@flora19.de www.flora19.de
Geöffnet: Di + Do jeweils 16–19 Uhr

Punschkraut trifft Apfel

Foto: ©Silvia Vermeulen/ cobaltdesign

www.flora19.de

...die Fünfte Jahres-Zeit

K.G. Blau-Weiß Alt Lunke 1936 e.V.

Hier könnte auch Ihre Werbung stehen!

Spechen Sie uns gerne an.

KÖLNBÄDER



HALLENBAD


Dr Lanker
Zock-Kütt



Alaaf - Mer dun et för Kölle.

Odendahl & Heise wünscht allen Jecken eine tolle Session.

Ob Fastelovend oder Familientour – der neue T-Roc hätt och Platz för ding Quetsch.
Jetzt Informieren und Probefahrt vereinbaren.

Fahrzeugabbildung zeigt Sonderausstattungen. Bildliche Darstellungen können vom Auslieferungsstand abweichen. Stand 10/2025. Änderungen und Irrtümer vorbehalten.

Odendahl & Heise

Ihr Volkswagen Partner

Odendahl & Heise GmbH
Robert-Perthel-Str. 65-69, 50739 Köln
Tel. 0221 957400-0, odendahl-heise.de

Die **SPD Longerich/Niehl** und unser Oberbürgermeister **TORSTEN BURMESTER** wünschen allen Lunker Jecken eine fröhliche und ausgelassene Karnevalssession.

LONGERICH/NIEHL
SPD

Lunke Alaaf



Offener Stammtisch

jeden 3. Montag im Monat ab 19.30 Uhr
im Gaffel im Linkewitz in Köln-Niehl

Vorsitzende

Beate Wieloch
Ehreshover Str. 14
50735 Köln
0221 / 204 776 01
0179 / 46 14 285
beate.wieloch@spd-niehl.de

Ulrich Müller
Wirtsgasse 4
50739 Köln
0221 / 599 25 92
0179 / 477 14 59
ulrich.mueller@koeln.de

10 JAHRE

FEINSTE QUALITÄT

MIT FEINSTEN ZUTATEN UND
ALLES IN HANDARBEIT



DAS UNTERSCHEIDET MICH
VON ANDEREN.

KONDITOREI ROBL

SEBASTIANSTRASSE 105
KÖLN NIEHL
Tel.: 0221/ 92 266 899

Ihr Garten in kompetenten Händen:

So oder **So**







aber in jedem Fall:

Gartengestaltungen aller Art

Jochen Ulbrecht

Kirburger Weg 80 50767 Köln Telefon 79 48 99



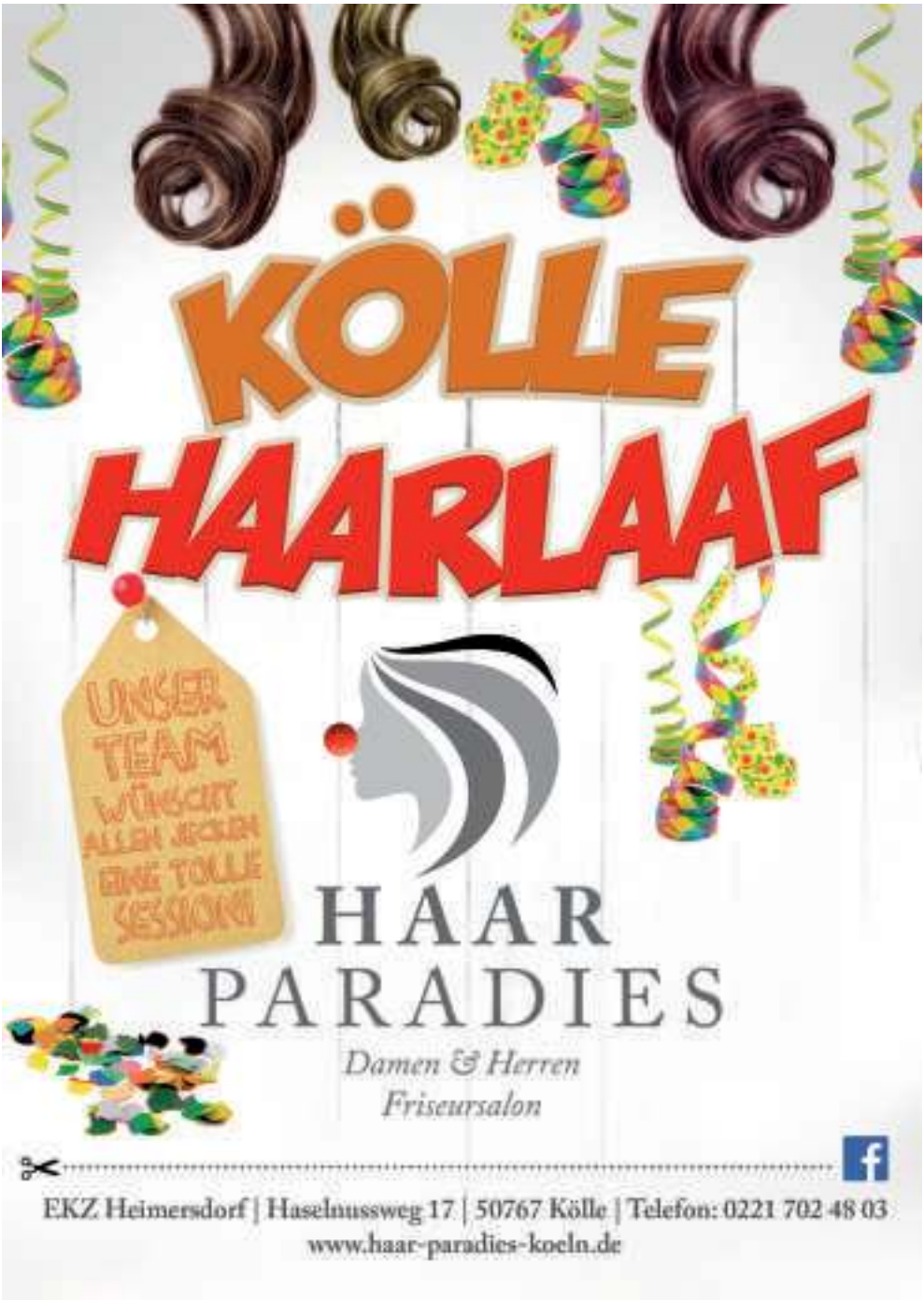
KÖLLE
HAARLAAF
UNSER TEAM WÜNSCHT ALLEN JECKEN EINE TOLLE SESSION!
HAAR
PARADIES
Damen & Herren
Friseursalon
EKZ Heimersdorf | Haselnussweg 17 | 50767 Kölle | Telefon: 0221 702 48 03
www.haar-paradies-koeln.de

Ehrungen

Schöpgens	Peter	70 Jahre
Koch	Jochen	60 Jahre
Brüls	Thomas	40 Jahre
Dünwald	Frank	20 Jahre
Boss	Oliver	10 Jahre
Dünwald	Torsten	10 Jahre
Erkelenz	Martin	10 Jahre

Jederzeit zum Scherz bereit

UNSER HÄTZ SCHLEIHT FÜR LUNKE!

LUNKE



Yvonne Kürpig
Ortsverband Longerich



Martin Erkelenz
Mitglied im Rat der Stadt Köln

Club Der Urkölschen
Martin Erkelenz - Alpenroder Weg 32
50767 Köln - martin.erkelenz@koeln.de

CDU Lunke

Lunker Zoch 2025











Lunker Zoch 2025











Alle Bilder des Festzuges von:
Frank Fankhauser

Goldschmiede Fischer

Grethenstraße 36
50739 Köln
Tel: 0221 5991928
goldschmiede@netcologne.de

Schmuckanfertigungen
Reparaturen
Uhrenservice
Goldankauf









Über 60 Jahre

Haarstudio

Irmler

Tel. 5 9919 04

Damen- und
Herren-Salon

Heckweg 1
50739 Köln
(Longerich)



Ob defekte Steckdose, Anlagenwartung oder Leuchtenmontage: Wir sind immer für Sie da.



LUNKE ALAAF



WÜNSCHT DER KG BLAU-WEISS

EINE GUTE SESSION!

KOMMT VORBEI ZUM LSC!

SPITZENHANDBALL IN KÖLN!

www.lsc-koeln.de info@lsc-koeln.de

Holger Meinecke	Michael Schmidt	Jens Warncke
1.Vorsitzender	2.Vorsitzender	Sportdirektor

TRENT
Physiotherapie
Bobath · Manuelle Therapie · Massage
Krankengymnastik · Lymphdrainage

Grethenstraße 7 · 50739 Köln-Longerich
Fon 0221 – 740 63 91
info@physiotherapie-trent.de
www.physiotherapie-trent.de

kraus

DA WO BROT NOCH Handarbeit ist.

Finde ihn raus, deinen Kraus:
www.unwiderstehlich-gut.de



unwiderstehlich_gut



Aral-Autocenter

Andreas Keßler

Longericher Straße 543

50739 Köln

Tel.: 0221 / 599 26 01

K.G. Blau-Weiß Alt Lunke 1936 e.V.

Weiberfastnacht

im Festzelt am Heckweg
in Köln-Longerich

Karten Online bestellen oder an der Tageskasse

QR-Code scannen und Karten kaufen

Donnerstag

12. Februar 2026

Beginn: 13.00 Uhr

DJ Sascha Küster
... u.m.

Eintritt: 10,-- €

Jederzeit zum Scherz bereit!

ROKIS

ROHR- & KANALREINIGUNGS-SCHNELLDIENST GMBH



- Abflussreinigung
- Kanal-TV-Inspektion
- Dichtheitsprüfung

ROKIS.DE

24h NOTDIENST 0221 48 78 48


Exzellent
RH
RUDKOWSKI
& HAG
#Lieblingsmakler

#Lieblingsmakler

IMMOBILIENBERATUNG, WIE WIR SIE UNS SELBST WÜNSCHEN WÜRDEN

freundlich, ehrlich, professionell

Besuchen Sie uns an einem unserer Standorte für eine kostenfreie Wertanalyse:

KÖLN - WIDDERSDORF
Unter Linden 242,
50859 Köln

KÖLN - RODENKIRCHEN
Mettfelder Straße 2,
50996 Koln

FRECHEN - KÖNIGSDORF
Aachener Str. 553,
50226 Frechen

ERFTSTADT - KONRADSHEIM
Frenzenstraße 136,
50374 Erftstadt

BRÜHL - CITY
Kölnstraße 20-22,
50321 Brühl

KERPEN - SINDORF
Kerpener Str. 17-19,
50170 Kerpen

PULHEIM - BRAUWEILER
Abteigasse 1,
50259 Pulheim

AACHEN - CITY
Ursulinerstr. 25,
52062 Aachen

HQ LÖVENICH
Zusestraße 44,
50859 Köln

TELEFON: 02234 / 981 340
www.rudkowski-hag.de



Donatusstraße 4-6 / 50767 Köln
Tel.: 0221 7771644 / 0221 599036
www.reiseschneider.de
urlaub@reiseschneider.de

Jeck jenoch?



Castings
ab Frühjahr
2026

Jetzt bewerben!

Werde Teil des Literarischen Komitees in den Bereichen Rede oder Musik und schaff es mit uns auf die Bühnen des Kölner Karnevals.

akademie@koelnerkarneval.de

Festkomitee
Kölner Karneval

koelnerkarneval.de



KÖLSCHGENUSS AUS DER PRIVAT-BRAUEREI REISSDORF

Gaststätte

"Alt Longerich"



Inhaber: Karsten Mieß

Kriegerplatz 2
50739 Köln
Tel. 0221 / 5991309

Saal für Feierlichkeiten
bis zu 60 Personen

Palm Beach Roermond
Exklusive Event-Location an den Maas-Seen

Wir bieten Ihnen an unserem einmaligen Badestrand auf 50 Hektar mit riesigem Wasserpark, zahlreichen Wassersportmöglichkeiten, ein unvergessliches Bade- und Urlaubserlebnis. Gerne richten wir auch Ihre ganz persönliche Feier aus: Ob Beachparty, Firmenevent, Hochzeit oder Geburtstagsfeier: In unserem Beachclub bieten wir Ihnen eine einzigartige Eventlocation!
Wir stehen Ihnen mit unserem Team zur Seite und beraten Sie gerne!

contact@palmbeach-roermond.nl – www.palmbeach-roermond.nl





KREATIVA
GROUP

Bewerbungen an:
bewerbung@kreativa.koeln

WIR STELLEN EIN!

Wir erweitern unser Team und suchen (m/w/d):

- Monteure für Sanitär und Heizung
- LKW Fahrer/Baumaschinenfahrer
- Schreiner/Tischler
- Trockenbauer
- Dachdecker
- Elektrotechniker
- Stuckateur
- Fliesenleger
- Bauhelfer
- Maler



KREATIVA GmbH
Ansprechpartner Victor Martinez
Robert-Perthel-Straße 51
50739 Köln

Tel.: 0221 - 70 99 45 44
Mail: bewerbung@kreativa.koeln
Web: www.kreativa.koeln







pro-fil

IHRE TISCHLEREI

Heckweg 7 · 50739 Köln

Tel. 0221/5992503
Mobil 0177/2373478
www.profil-koeln.de

Karin, Nanni & Tanja´s Nagelstübchen

Fachfußpflege

Öffnungszeiten

Termine nach Vereinbarung

Tel.: 0221 / 53 49 727

Ramboux Str. 12 - 50737 Köln

BIJOU
–HAIR–

Dein exklusiver Beauty-Moment wartet auf Dich!

20 € GUTSCHEIN



Bijou Hair
Grethenstraße 30
50739 Köln

Inh. Bianca Avcioglu

Öffnungszeiten
Mo geschlossen
Dienstag-Freitag 9-18 Uhr
Samstag 9-14 Uhr

Termine über WhatsApp
0176 62875983


FASANEN
APOTHEKE
Niloofar VAFAEI
Rüdellstr. 11
50737 Köln-Longerich
Tel.:0221/ 74 43 45
Fasanen-Apotheke@web.de


ALAAF –
Mer dun et för Kölle
Michael Scholl-Röntgen und die Quadrotem wünschen
allen Jecken eine tolle Session 2025/2026
QUADROTEM
QUADROTEM WERBEAGENTUR GMBH · RAMBOUXSTR. 88 · 50737 KÖLN
FON 0221-23 23 21 · FAX 23 23 22 · MAIL MROENTGEN@QUADROTEM.DE
FOTO: © ERNSTHERMANN - FOTOLIA.COM

SELGROS

www.selgros.de

Wir haben alles für die NÄRRISCHE ZEIT

DIE SCHÖNSTE ZEIT DES JAHRES NAHT!

SELGROS bietet Dir alles für Deinen Karneval.
Von Kostümen und Dekoration über Wurfmaterial und Kamellen bis hin zu alkoholischen und alkoholfreien Getränken.
Spätestens bei unseren Preisen wirst Du ganz närrisch.

VIELFALT FÜR DICH!

Bei uns findest Du mehr als 60.000 Artikel aus dem Food- und Non Food-Bereich in 37 Märkten in ganz Deutschland.
Du kannst Deinen gesamten Warenbedarf bei uns abdecken – individuell, bequem, zeitsparend und zu fairen Preisen!

Das gesamte Selgros-Team Köln freut sich auf Deinen Besuch!

SELGROS-MARKT KÖLN
Von-Hünefeld-Straße 100
50829 Köln-Am Butzweilerhof
Tel.: 0221 5983-0 · Fax: 0221 5983-199

UNSERE ÖFFNUNGSZEITEN:
Mo. – Fr. 6 – 21 Uhr
Sa. 6 – 20 Uhr

Cellitinnen-Krankenhaus
Heilig Geist



ALAAF - Mer dun et för Kölle

Allen Jecken eine tolle und friedliche Session!

Seit 1964 ist das Cellitinnen-Krankenhaus Heilig Geist für seine Patientinnen und Patienten da. Auf unserem modernen Gesundheitscampus bieten wir Ihnen eine umfassende medizinische Versorgung:

- Innere Medizin / Internistische Onkologie / Gastroenterologie
- Neurologie
- Gynäkologie und Geburtshilfe
- Allgemein- und Viszeralchirurgie
- Unfallchirurgie, Orthopädie und Wiederherstellungschirurgie
- Urologie
- Anästhesie / Intensivmedizin / Schmerztherapie
- Radiologie
- Notfallmedizin
- Physiotherapie / Prävention / Fitness (ProPhysio)
- Ärztehaus
- Strahlentherapie

www.hgk-koeln.de

Wir sind das Eselsohr

Wir sind eine Buchhandlung, und da gibt es Bücher.
Für jede Frau, jeden Mann, jedes Kind, jedes Interesse,
jedes Thema, jeden Geschmack und jede Gelegenheit.
Und wenn doch mal nichts dabei ist, suchen wir gern
mit Ihnen so lange, bis Sie das Richtige finden.
Schauen Sie doch mal vorbei!

Buchhandlung Eselsohr
Altonaer Straße 55 – 50737 Köln
Tel: 7405499 – info@buchhandlung-eselsohr.de

Buchhandlung
Eselsohr



FAHRRÄDER E-BIKES ZUBEHÖR WERKSTATT BEKLEIDUNG

CUBE STORE

BIKES N BOARDS





Bikes'n Boards seit über 30 Jahren Ihr Ansprechpartner beim Fahrradkauf

seit Oktober 2023 jetzt auch in Köln

- Riesiger CUBE-Store auf insgesamt knapp 2400qm
- Große Ausstellungen des kompletten Sortiments der weltbekannten deutschen Fahrradmarke CUBE
- Professionelle Werkstatt für alle Radmarken
- Vielfältige Auswahl an Fahrradbekleidung und -zubehör
- Individuelle und professionelle Beratung, inklusive 3D-Vermessung und Ergonomie-Anpassung
- Probefahrten auf großzügigem Außenbereich
- Kundenparkplätze für bequeme Anreise

www.bnb-nrw.de

Bikes'n Boards NRW GmbH

Robert-Perthel-Straße 77
50739 Köln

info@bnb-nrw.de
Tel. 0221 - 95289 133

Mo.- Fr. 11.00 - 19.00 Uhr
Sa. 09.00-14.00 Uhr

CUBE STORE

BIKES'N BOARDS
KÖLN-NORD

- Fahrradleasing aller Anbieter
- Fahrrad-Finanzierung
- Bikes'n Boards Premium E-Bike Versicherung







Einige unserer Leistungen:

- Wir beraten Arbeitgeber umfassend bei der Einführungen von Fahrradleasing im Unternehmen und natürlich Arbeitnehmer bei der Auswahl und der Beantragung des passenden Leasing-Fahrrads
- Bikes'n Boards Premium E-Bike Versicherung - der Vollkasko- und Verschleiß-Schutzbrief für Fahrräder und E-Bikes
- CUBE Kinder- & Jugendräder, Renn- & Gravelräder, Trekking- & Cityräder, sowie Mountainbikes - alle als Fahrräder und E-Bikes
- Als BnB-Kunde erhalten Sie für ihr bei uns gekauftes Rad 20% Rabatt auf alle Werkstattleistungen
- Werkstatt-Soforttermin im Pannenfall

CUBE STORE

BIKES'N BOARDS
KÖLN-NORD

seit 1929
PICK
Meisterbetrieb

RS
Innung Rollladen und Sonnenschutz
KÖLN



SEKTIONALTORE
ROLLTORE
ROLLGITTER
ELEKTROANTRIEBE
FUNKANTRIEBE

GELENKARM-MARKISEN
KASSETTEN-MARKISEN
WINTERGARTEN-MARKISEN
FENSTER-MARKISEN
TERRASSEN-ÜBERDACHUNGEN
AUSSENJALOUSIEN
INSEKTENSCHUTZ

ROLLLADEN AUS:
KUNSTSTOFF - ALUMINIUM
STAHL- UND HOLZPROFILEN
VORBAU-ROLLLADEN ZUM
NACHTRÄGLICHEN EINBAU
SICHERHEITSTECHNIK





Ausstellung · Beratung · Verkauf
Robert-Perthel-Str. 8, 50739 Köln ☎ 17 48 00
info@rolladen-pick.de – www.rolladen-pick.de

Das besondere Auto
für Ihren besonderen Anlass
Schichel
Oldtimervermietung

Neusser Landstraße 357
50769 Köln
Telefon 0221/9782883
www.oldtimervermietungen.de





„Markt-Klause"

bei Schnuffi

Die gemütliche Gaststätte
am Markt

Inh.: Silvana Münch

Der Geschmack
auf gut Kölsch

Schlackstraße 2 - 50737 Köln
Tel.: 02 21 / 5 99 23 54

Öffnungszeiten:

ab 13:00 Uhr bis 21:00 Uhr

von Mai - September Sommerterrasse

14:00 Uhr bis 21:00 Uhr


(Ehemals Königs)
Dany
Strüssjer
Die besten
Strüssjer
gibt's hier.
Das spaßt!
Unsere beliebten Karnevals-
sträuße liefern wir an allen
Karnevalstagen – wann
und wohin Sie wollen –
pünktlich in alle
Kölner Stadtteile und ins
Kölner Umland.
Darius.hein.audi@gmail.com
Tel.: 0175 /111 94 32
Burgstraße 92 / 50354 Hürth
Gärtnerei Königs


Gebäudetechnik Zilken GmbH
Wir planen, erstellen und betreuen
Ihre Sanitär-, Heizungsanlagen,
Wärmepumpen und Solaranlagen.
Notdienst 24/7 für unsere Kunden
Gebäudetechnik Zilken GmbH
Lützowgürtelstraße 8, 50739 Köln
Tel.: 0221-2984141 / e-Mail: info@haustechnik-zilken.de

Karsten
GAEVERT
Wärmepumpen - Bäder - Service
www.Heizungsfachfrau.info

K.G. Blau-Weiß Alt Lunke 1936 e.V.

Kartenvorverkauf

QR-Code scannen und Karten kaufen

Karten Online bestellen oder an der Abendkasse

Soweit verfügbar

Sitzungen der
K.G. Blau-Weiß Alt Lunke 1936 e.V.













GLASKLARE LÖSUNGEN

innovativ und ästhetisch



- Glastüren
- Badezimmer
- individuelle Spiegel
- Küchen
- Glasdächer | Brüstungen

GLAS **SCHNEIDER**
KÖLN · SEIT 1972

Wirtsgasse 37 · 50739 Köln | Tel.: 0221 / 599 14 54 | www.glas-schneider-koeln.de

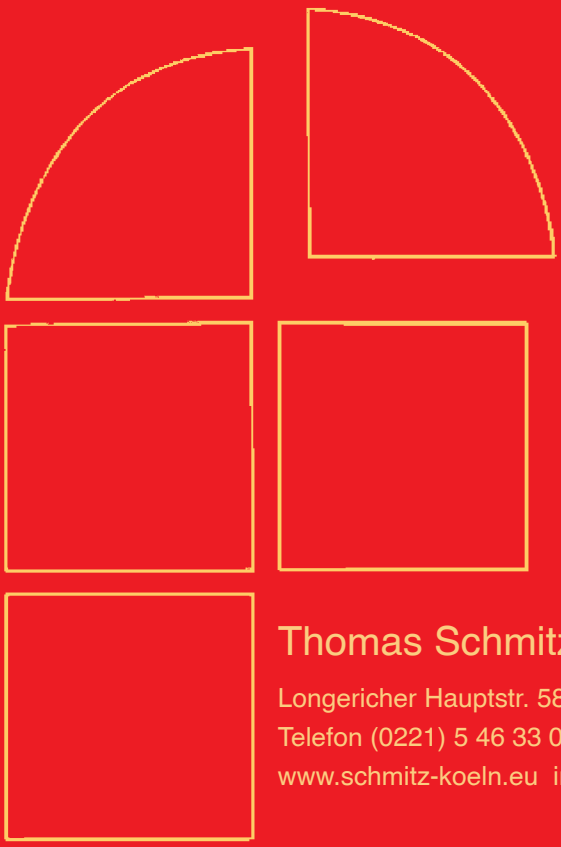

Über 25 Jahre

Fenster-Reparaturdienst Meisterbetrieb Inh. Thomas Schmitz

Thomas Schmitz

Longericher Hauptstr. 58, 50739 Köln
Telefon (0221) 5 46 33 03 - Fax (0221) 5 46 26 59
www.schmitz-koeln.eu info@schmitz-koeln.eu

Unsere Leistungen

Reparaturen und Wartung
Lieferung und Montage
von Fenstern und Türen
aus Kunststoff, Holz oder Aluminium
Schlosserarbeiten
Schreinerarbeiten
Beseitigung von Einbruchschäden
Sicherheitstechnik

K.G. Blau-Weiß Alt Lunke 1936 e.V.

In Memoriam

Verstorbene Mitglieder der Gessellschaft

Aretz Christian
Ax Wilhelm
Bania Waldemar
Baraczewski Fritz
Becker Christian
Becker Willi
Bedburdick Johann
Behrens Heinz
Blom Gerhard
Bolz Hermann
Borkenhagen Manfred
Bressem Karl-Heinz
Bressem Ria
Burgund Paul
Correns Christian
Correns Peter
Delhoven Peter Josef
Deutzmann Josef
Deutzmann Hans-Josef
Erhardt Dieter
Fack Ralf
Fengler Dieter
Flemm Georg
Fober Heinrich
Fries Karl
Frisch Rudi
Ganser Walter
Göddertz Robert
Gottlob Günter
Haatz Helmut
Hartjes Josef
Harzheim Josef
Haßelweiler Angelika
Hoff Gerdtheo
Hollinger Hans
Horn Fred
Höschler Hans
Höschler Otto
Hüsch Johann
Irmler Alfons
Jansen Hubert
Kaster Hermann
Kluth Hubert
Kramer Fritz
Lang Jakob
Lehnigk Walter
Ley Adi
Lorsbach Carljosef
Lück Johann
Marezinkowski Werner
Mauel Hans
Mauel Willi
Neuen Peter
Niggenaber Jak
Nörrenberg, Sofie
Ohrem Fritz
Ollig Heinrich
Paffendorf Adi
Plug Fritz
Pötsch Walter
Prigge Willi
Quetting Wilhelm sen.
Quetting Willi jun.
Ratte Heinz
Rembold Heinrich
Rohsiepe Walter
Schäfer Anes
Schäfer Dieter
Schäfer Helmut
Schäfer Josef
Schäfer Konrad
Schauf Bernhard
Schauf Christian
Scheben Peter
Schiefer Rainer
Schirk Manfred
Schlupp Raimund
Schmitter Anna
Schmitz Lambert
Schneider Heinz
Schöpgens Gerd
Schöpgens Sebastian
Schöpgens Willi
Schorn Anton
Schülke Erwin
Schubert Dieter
Schumacher Bernd
Schumacher Heinrich
Schurf Theo sen.
Schuz Albert
Sittkus Heinz
Smeets-Derdale Fernand
Sturm Heinrich
Tillmann Heinz
Tolgauer Willi
Tutt Heinz-Günther
Unkelbach Arnold
Vey Agnes
Vey Willi
Wacker Fritz
Wax Anita
Weermann Peter
Welter Josef
Werker Peter
Werker Theo
Weyerstraß Peter
Wild Heinz
Wild Marianne

Mer wääde se nie verjesse



1982–2022 40 JAHRE | R&S Nr.1 in Köln und Pulheim

R&S MOBILE GMBH & CO. KG | www.rsmobile.de

Ihr FordStore Partner
Robert-Bosch-Straße 2-4
50769 Köln-Fühlingen
Tel.: 02 21 . 70 91 70

Ihr Ford Partner
Ottostraße 7
50259 Pulheim
Tel.: 0 22 38 . 47 70

FUSION SPORTS CLUB

Inh. Marcel Sadowski
Hugo-Junkers-Straße 16
50739 Köln

Fit-Boxen / Fit-Kickboxen / Fit Body Workout

Gruppentraining

Ab 6 Jahren Next Generation ab 49€* im Monat

Ladies & Gentlemen ab 69€* im Monat

Exklusive Firmen-Teambuildings / Athletik Trainings für Fußball Clubs / Professionelle Wettkampf Vorbereitung

Jetzt gratis Probetraining vereinbaren

Fusionsportsclubcologne@gmail.com

www.fusionsports.club













Fusion Sports Club – Train Smarter. Be Different.

Ob Einsteiger:in, Sportler:in oder Teamplayer – im Fusion Sports Club in Köln-Longerich findest du dein Training mit Wirkung!

Erlebe Fit-Boxen, Fit-Kickboxen & Full Body Workouts – motivierend, effektiv und mit jeder Menge Spaß am Sport.

Unser Training wird von zertifizierten, erfahrenen und erfolgreichen Trainer:innen geleitet, die selbst aus dem Leistungssport kommen und genau wissen, worauf es ankommt.
Ihr Know-how und ihre Leidenschaft machen jedes Workout zu einem echten Erfolgserlebnis.

Für alle, die mehr wollen:

Exklusives Personal Training, Teambuildings für Firmen und Athletiktraining für Fußballclubs – individuell, professionell und mit nachhaltigem Erfolg.

Als erfolgreiches Influencer-Boxgym & Coaching-Konzept setzen wir neue Maßstäbe im modernen Functional Training.
Ein Ort, an dem Sport, Motivation und Gemeinschaft zusammenkommen – ein einzigartiges Trainingskonzept, das du so nur hier in Longerich findest.

Die Nr. 1 in Köln-Longerich!

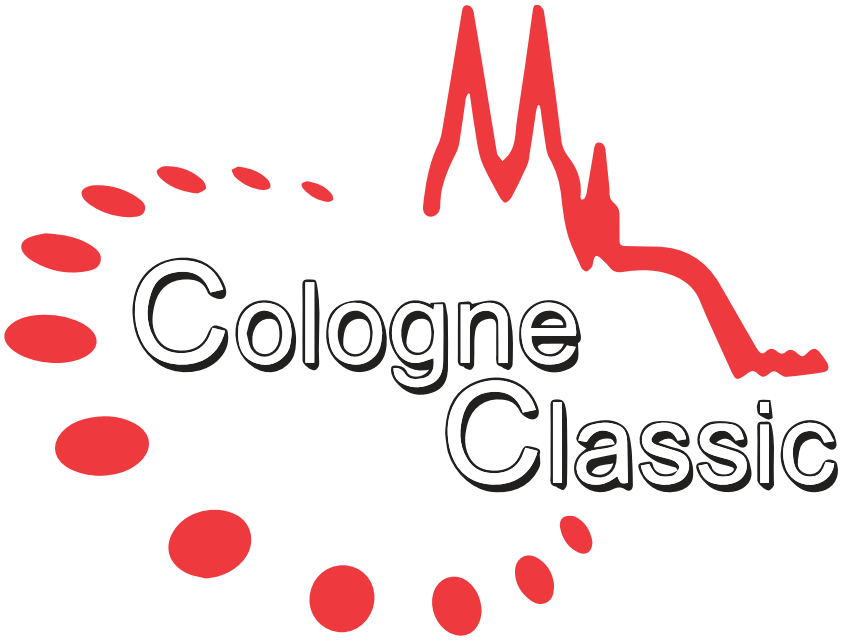

Das traditionelle Radrennen der Domstadt

Pfingsten, 24. & 25. Mai 2026 in Köln-Longerich

www.cologneclassic.de

K.G. Blau-Weiß Alt Lunke 1936 e.V.

D'r Zoch kütt

Zugweg

Sonntag, 15.02.2026 - 13.00 Uhr

Aufstellung: Contzenstraße

Heckweg
Longericher Hauptstraße
Lützlongericher Straße
Lindweilerweg
Longericher Hauptstraße
Grethenstraße
Militärringstraße
Dionysstraße
Longericher Hauptstraße
Heckweg
Hohlgasse

Contzenstraße
Longericher Straße
An der Ling
Hansenstraße
Freie Erde
Schlackstraße
Paul-Humburg-Straße
Meerfeldstraße
August-Haas-Straße
Hermann-Kausen-Straße
Rommerskircherstraße
Longericher Hauptstraße

Änderungen vorbehalten

Auflösung: Heckweg - Longericher Hauptstraße

Jederzeit zum Scherz bereit!



Inh. Kerim Kasapoglu

Friseurmeisterbetrieb

Longericher Hauptstr. 68

50739 Köln

H A A R S T U D I O

AUSSERGEWÖHNLICH

Öffnungszeiten

Montag – Freitag 9.00 - 18.30 Uhr

Samstag 9.00 - 16.00 Uhr

Termine nach Vereinbarung

H A A R S T U D I O

AUSSERGEWÖHNLICH

kerim@haarstudio-aussergewoehnlich.de

www.haarstudio-aussergewoehnlich.de

Jakob Sturm

GmbH & Co.KG



Dachdecker- und Bauklempnergeschäft

• Steildach- und Flachdach-Eindeckung sowie -Sanierung
• Schiefer- und Metalleindeckungen • Bauklempnerarbeiten
• Fassadenverkleidung • Abdichtungs- und Isolierungsarbeiten
• Einbau von Wohnraumfenstern • Wartung und Inspektion
• Reparaturen und Beseitigung von Sturmschäden
• Autokranverleih

Postfach 750101 · 50753 Köln

Betrieb u. Ausstellung:
Benzstr. 21 · 41540 Dormagen
Tel. 02133 26 5110
Fax. 02133 26 5120

HOTEL
Thomas

DAS FAMILIÄRE BUSINESS-HOTEL



Volkhovener Weg 176 · 50767 Köln
Telefon (02 21) 97 94 03-0
Fax (02 21) 79 56 80
www.hotel-thomas.de
E-Mail info@hotel-thomas.de


Du feierst gerne Karneval???
Du möchtest dich aktiv im Karneval engagieren???
Du möchtest frisches Blut in den Karneval bringen???
ALT LUNKE
KARNEVALS GES.
e.V.
1936
www.kg-alt-lunke.de
Du findest uns auch auf FACEBOOK
Dann bist du bei uns richtig !!!!
Werde Mitglied bei der
K.G. Blau-Weiss
Alt Lunke!!!!

KARNEVALSGESELLSCHAFT



Aufnahmeantrag

Hiermit beantrage ich
Name, Vorname _____
geboren am _____
PLZ, Ort _____
Straße, Hausnummer _____

mit Wirkung ab dem _____die Aufnahme in die K.G. Blau-Weiß Alt Lunke 1936 e.V. als

❒ aktives Mitglied ❒ jugendliches Mitglied

in folgender Sparte ❒ K.G. ❒ Tanzcorps

Ich bin ❒ Schüler, ❒ Student, in der Ausbildung, ❒ berufstätig, ❒ arbeitssuchend, ❒nichts davon.

Satzung und Beitragsordnung sind mir bekannt und ich erkenne sie als verbindlich an.

Ich bin damit einverstanden, dass der Verein mir Informationen an folgende E-Mail-Adresse übermittelt:

_____ @_____

Einverständniserklärung nach Bundesdatenschutzgesetz

Ich bin mit der Verarbeitung folgender personenbezogener Daten durch den Verein zur Mitgliederverwaltung im Wege der elektronischen Datenverarbeitung einverstanden: Name, Anschrift, Geburtsdatum, Telefonnummern, E-Mail-Adresse. Mir ist bekannt, dass dem Aufnahmeantrag ohne dieses Einverständnis nicht stattgegeben werden kann. Ich bin drauf hingewiesen worden, dass ich diese Erklärung jederzeit durch Erklärung gegenüber dem Vorstand widerrufen kann. Durch den Widerruf wird die Rechtmäßigkeit der bis zum Widerruf erfolgten Datenverarbeitung nicht berührt.

_____ _____
Ort, Datum Unterschrift (ggf. der gesetzlichen Vertreter)

SEPA-Lastschriftmandat
K.G. Blau-Weiß Alt Lunke
Volkhovenerweg155; 50767 Köln
Gläubiger-Identifikationsnummer DE62ZZZ00000057441

Mandatsreferenz: wird später mitgeteilt
Zahlungsart: wiederkehrende Zahlung

❒ Ich ermächtige die K.G. Blau-Weiß Alt Lunke 1936 e.V. Zahlungen von meinem Konto mittels Lastschrift einzuziehen. Zugleich weise ich mein Kreditinstitut an, die von der K.G. Blau-Weiß Alt Lunke 1936 e.V. auf mein Konto gezogenen Lastschriften einzulösen.

Hinweis: Ich kann innerhalb von acht Wochen, beginnend mit dem Belastungsdatum, die Erstattung des belasteten Betrages verlangen. Es gelten dabei die mit meinem Kreditinstitut vereinbarten Bedingungen.

Mitglied, Name, Adresse: _____
Kontoinhaber: _____
IBAN: _____
BIC: _____

_____ _____
Ort, Datum Unterschrift des/der Kontoinhabers

EINWILLIGUNGSERKLÄRUNG

Der Vereinsvorstand weist hiermit darauf hin, dass der Verein ausreichende technische Maßnahmen zur Gewährleistung des Datenschutzes getroffen hat. Dennoch kann bei einer Veröffentlichung von personenbezogenen Mitgliederdaten im Internet ein umfassender Datenschutz nicht garantiert werden. Daher nimmt das Vereinsmitglied die Risiken für eine eventuelle Persönlichkeitsrechtsverletzung zur Kenntnis und ist sich bewusst, dass:

1. die personenbezogenen Daten auch in Staaten abrufbar sind, die keine der Bundesrepublik Deutschland vergleichbaren Datenschutzbestimmungen kennen,

2. die Vertraulichkeit, die Integrität (Unverletzlichkeit), die Authentizität (Echtheit) und die Verfügbarkeit der personenbezogenen Daten nicht garantiert ist.

Das Vereinsmitglied trifft die Entscheidung zur Veröffentlichung seiner Daten freiwillig und kann seine Einwilligung gegenüber dem Vereinsvorstand jederzeit widerrufen. Durch den Widerruf der Einwilligung wird die Rechtmäßigkeit der aufgrund der Einwilligung bis zum Widerruf erfolgten Verarbeitung und Veröffentlichung der Daten nicht berührt

Einwilligung

Ich bestätige das Vorstehende zur Kenntnis genommen zu haben und willige ein, dass der Verein K.G. Blau-Weiß Alt Lunke 1936 e.V. folgende Daten zu meiner Person:

□ *Vor und Nachnamen*
□ *die Vereins-, und Abteilungszugehörigkeit*
□ *Alter und Geburtsjahrgang*
□ *Berichte über Ehrungen und Geburtstage*
□ *alle genannten Daten*
□ *Fotos*
□ *die Funktion im Verein*
□ *die Teilnahme an Vereinsveranstaltungen*
(□ = Bitte ankreuzen, wenn einverstanden)

im Rahmen der Satzung

□ *zum Zweck der Mitgliederwerbung und Information über den Verein auf seiner Internetpräsenz unter der Domain www.kg-alt-lunke.de veröffentlichen darf,*
□ *zum Zweck der Mitgliederwerbung und Information über den Verein in seinen Auftritten in sozialen Medien wie z. B. Facebook veröffentlichen darf,*
□ *zur Erfüllung des Vereinszwecks und der Information über die Vereinsarbeit in der Festschrift veröffentlichen darf,*
□ *zum Zwecke der Öffentlichkeitsarbeit über den Verein an folgende Print- und sonstige Medien übermitteln darf*
□ *Pfeil Druck 50739 Köln*
□ *Kölner Stadt Anzeiger ,Rundschau ,Wochenspiegel*
(□ = Bitte ankreuzen, wenn einverstanden)

Mir ist bekannt, dass ich jederzeit gegenüber dem Vorstand der Veröffentlichung von Einzelfotos und persönlichen Daten widersprechen kann. In diesem Fall wird die Übermittlung/Veröffentlichung unverzüglich für die Zukunft eingestellt. Etwa bereits auf der Homepage des Vereins veröffentlichte Fotos und Daten werden dann unverzüglich entfernt.

_____ _____
Ort, Datum, *Unterschrift*

K.G. Blau-Weiß Alt Lunke 1936 e.V.

Willkommen im Festzelt

Alle Veranstaltungen finden im beheizten Festzelt statt.

Jederzeit zum Scherz bereit!

RheinEnergie



Voller Energie in die fünfte Jahreszeit

Köln und die ganze Region feiern gemeinsam Karneval. Die RheinEnergie ist dabei und wünscht allen Jecken eine gute Zeit.

Morgen wird heute gemacht.



K.G. Blau-Weiß Alt Lunke 1936 e.V.

Orden der Session 2026

Diese Orden können Sie erwerben:

Damenorden



20,00 €

Pin



3,50 €

Sessionsorden



30,00 €

Abbildungen verkleinert



Reisefieber? Wir haben die passenden Reiseziele!



August-Haas-Str. 16 - Köln-Longerich

0221/4690490

www.cr-koeln.de

email: info@cr-koeln.de

Mo. - Fr.:	09.00 Uhr - 13.00 Uhr
und	15.00 Uhr - 18.00 Uhr
Sa.:	10.00 Uhr - 13.00 Uhr

K.G. Blau-Weiß Alt Lunke 1936 e.V.

Wir sagen Dankeschön!

An dieser Stelle möchten wir allen Teilnehmern vom Karnevalsumzug 2025 danken, die durch Ihre Mitwirkung unseren Zug verschönerten. Dies waren:

Jeder Jeck es anders
Post-Sportverein
Lunker Junge
Lunker Lappenhorde
Seeberger Siedlungsgemeinschaft
Knubbel Rut-Wieß
Kölner Musikcorps Blau-Weiß Alt Lunke 1956 e.V.
Schützenbruderschaft Köln-Longerich
LSC e. V.
Kölsche Samurai
Behinderten-Zentrum Dr. Guffanti
Kamellfunke
Sp(r)itzbuben
Lunker Wikinger
Lunker Handball Freunde
De Naaks Üle
Fründe us Kölle
Schof un Schöfjer
Sternsinger-Schule
Kinder- und Jugendtanzcops Lunker Müüs
Mir sin wie mer sin
Ginster Gallier
Rheinos Köln

Ein ganz besonderer Dank gilt den Leuten, die sich alljährlich an der Straßensammlung für unseren Umzug beteiligen.

Ellen Eblinghaus
Carmen Grobe
Hanna Grobe
Ralf Grobe
Christian Hackenbroich
Conrad Hackenbroich
Silvia Hackenbroich
Andrea Kirzek
Anja Kriechel
Michael Laufenberg
Nicole Sauerwald
Fabian Ley
Michael Steinmann
Ida Tillmann
Laura Tillmann
Willi Tillmann
Martina Wieland
Nicole Wilde
Paula Wilde

Jederzeit zum Scherz bereit!

Ristaurante „Da Enzo“

GmbH









Party - Service und Catering

Longericher Hauptstr. 74 · 50739 Köln (Longerich) · Tel. 0221 - 5994296

Wir liefern bei einer Bestellung ab 8,- € frei Haus.

Wir liefern auch an Feiertagen.

Rufen Sie uns an: 0221 - 5994296

Öffnungszeiten: Mo. - So. 12.00 — 14.30 Uhr

& 17.00 — 22.00 Uhr

Dienstag Ruhetag

Wir haben auch an Feiertagen geöffnet.



MES

Friseur in Longerich

ALLES RUND UM KARNEVAL

Orden Pins Vereinsbedarf

über 50 Jahre Erfahrung. Seit 1972









LONGERICHER STRAßE 239a
50739 KÖLN LONGERICH
TEL. 0221 - 599 49 26
www.kappes-koeln.de

KAPPES
Schilder-Express Kappes OHG

Schilder Gravuren
Orden pins
Stempel zubehör
Galvanik veredelung
Kostüme Karnevalsartike
Partyartikel Ballons
Vereinsbedarf
Karnevals-mützen

2024 haben wir
3.400
gemeinnützige
Projekte gefördert.

Hier läuft Ihr Konto im Zoch vorne mit.

Als Kundin und Kunde der Sparkasse KölnBonn machen Sie Köln und Bonn lebenswerter.

Denn ein Teil unserer Gewinne fließt zurück in die Region – und machte im Jahr 2024 für über 3.400 gemeinnützige Projekte und Initiativen einen Unterschied.

sparkasse-koelnbonn.de/engagement

Füreinander Hier.

Sparkasse KölnBonn

Seit über 40 Jahren





Restaurant

DALMATIEN

Tägliche
Öffnungszeiten:
11.30-14.30 und 17.30-21.30 Uhr
Dienstag: Ruhetag
Samstag / Sonntag ab 17.00 Uhr
Gesellschaftsräume bis 50 Personen.
ALLE GERICHTE AUCH ZUM MITNEHMEN.

August-Haas-Str. 47
50737 Köln

0221-5991781

Schuhreparatur

Frank Seidel

- *Schuhreparatur aller Art*
- *Schlüsseldienst* • *Pokale* • *Gravuren* • *Stempel*
- *CO₂ Flaschentausch für alle Wassersprudler*

Grethenstr. 23 • 50739 Köln
Tel. 0221/ 640 14 52

Schlüsseldienst



Impressum

Herausgeber:	K.G. Blau-Weiß Alt Lunke 1936 e.V.
Redaktion:	Anzeigen, Bilder, Zusammenfassung: Silvia Hackenbroich
Geschäftsstelle:	Willi Tillmann Volkhovener Weg 155, 50767 Köln Tel. und Fax 0221/ 979 26 07 www.kg-alt-lunke.de vorstand@kg-alt-lunke.de
Druck:	Pfeildruck, Auf der Bude 19, 50739 Köln

Dreigestirne in Longerich

	Jungfrau	Prinz	Bauer
1927		Theodor Strahlen *	
1928		Heinrich Flemm *	
1929		Peter Neuen *	
	mit 2 Damen: Maria Ollig geb. Sturm und Mathilde Sturm geb. Klein		
1935		Peter Fröhling *	
1936		Bernhard Schauf	
	mit 2 Pagen: Heinz Cravatzo und Willi Pagendarm und		
	2 Damen: Gerda Kollenbroich geb. Nix und Adele Roth geb. Flemm		
1937		Tillmann Görgens *	
1938		Wilhelm Quetting sen.	
1951	Fritz Plug	Jakob Kownator *	Engelbert Schorn
1952	Erich Pallmann *	Fritz Plug	Adam Mazrer *
1953		Lorenz Hübsch *	
1954	Jakob Maltry *	Josef Höschler	Christian Jenniges *
1955	Seb. Schöpgens	Walter Börner*	Heinz Wild
1956	Willi Dittgen *	Jakob Schauf	Martin Schlenter *
1957	Otto Laschner	Gottfried Jakobs *	Urban Jenniges
1958	Heinz Reimann *	Wilhem Quetting jun	Franz Romeika
1959		Hans Wollenschein *	
1960	Walter Hawel	Peter Schöpgens	Engelbrecht
1961	Heinz Schüller	Urian Köhler *	Jakob Schauf
1962	Heinz Jenniges	Willi Schöpgens	Charly Tillmann
1963	Peter Schöpgens	Sebastian Schöpgens	Willi Schöpgens
1964	Egon Michel	Friedel Jung *	Kaspar Wattler
1965		Lorenz Hübsch *	
1966	Willi Roeb	Willi Vey	Rudi Frisch
1967	Dieter Hilbig	H.-Günter Quadfieg *	Peter Verständig
1968	Manfr. Wichmann	Heinz Wild	Josef Schäfer
1969	Günter Böhm *	Walter Writsch *	Kurt Freischläger *
1970	Joachim Koch	Heinz Behrens	Karl-Heinz Brendel
1972	Helm. Schöneberg	Walter Pötzsch	Peter Weermann
1974	Hans Hallerbach	Josef Schäfer	Wolfgang Backhaus
1976	Georg König	Adi Ley	Helmut Schäfer

K.G. Blau-Weiß Alt Lunke 1936 e.V.

1978	Hans Höschler	Rudi Frisch	Heinz Wild
1980	Kinderdreigestirn der Lunker Neger		
	Petra Werker	Michael Riemer	Andrea Werker
1981	Karl-Heinz Nohl	Wolfgang Backhaus	Jakob Wild
1983	Willi Schöpgens	Gerd Schöpgens	Seb. Schöpgens
1986	Willi Tillmann	Peter Schöpgens	Klaus Schmolz
1988	Kinderdreigestirn der Kath. Grundschule Longerich		
	Sabine Froitzheim	Alexander Behrendt	Markus Hein
1989	M. Borkenhagen	Erwin Schülke	Eddy Klippel
1992	Kinderdreigestirn der K.G. Blau-Weiß		
	Maike Höschler	Markus Tillmann	Marcel Schlickmann
1994	Waldemar Bania	Eddy Klippel	Raimund Schlupp
1995	Manfred Schirk	Georg Buchholz	Friedrich Dittes
1996	Willi Tillmann	Karl-Josef Strauch	Heinz Tillmann
1997	Kinderdreigestirn der K.G. Blau-Weiß		
	Stefanie Fack	Tobias Schiefer	Sebastian Greven
1998	Jens Beermann	Friedel Esser	Uli Schäfer
2000	Hermann Ley	Hans-Josef Köhnlein	M. Borkenhagen
2001	Kinderdreigestirn vom LSC		
	Sabrina Weber	Nico Höschler	Patrick Heiliger
2003	Peter Schöpgens	Josef Welter	Heinz Heiliger
2004	Kinderdreigestirn der Schützenbruderschaft Longerich		
	Alexandra Klöcker	Martin Büttner	Marco Müller
2006	Michael Donovan	Adi Paffendorf	Rolf Miesen
2007	Kinderdreigestirn der K.G. Blau-Weiß		
	Daniela Oehms	Torsten Dünwald	Malte Hendricks
2010	1. Lunker Damendreigestirn		
	Katharina Schöpgens	Gudrun Schardt	Anita Wax
2011	Marek Büttner	Heinz Longerich	Frank Dünwald
2016	Kinderdreigestirn der K.G. Blau-Weiß		
	Sabrina Flock	Aliah Gründer	Hannah Grobe
2021 -	Damendreigestirn		
2023	Martina Wieland	Andrea Kirzek	Hedi Schöpgens

* wurde von der Longericher Karnevalsgesellschaft (später K.G. Grün-Gelb) gestellt.
Bedauerlicherweise weist das Archiv der K.G. Blau Weiß "Alt Lunke" Lücken auf.
Wir danken allen Kölner Bürgern, vor allem den "Lunkern", wenn sie helfen,
diese Lücken zu schließen.

mit Leib und Seele

CATERING BY SABINE SENGER

Sie suchen jemanden der Ihre Feier oder Ihr Firmenevent zu etwas ganz Besonderem macht?

Die nächste Familienfeier steht ins Haus?

Wir kochen mit Liebe und Leidenschaft, mit guten Zutaten und dem Blick fürs Detail - Mit Leib und Seele eben!

Mit Leib und Seele Catering
50769 Köln - Worringen
tel.: 0221 - 20430863
mail: mitleibundseele@netcologne.de
web: mitleibundseele.weebly.com

Wohn Akzente

Gardinen

Polsterarbeiten

Dekostoffe

Sonnenschutz

Claudia Jennes
Raumausstattermeisterin

August-Haas-Str. 14
50737 Köln

0221 / 599 23 20

wohnakzente@aol.com
www.wohnakzente-jennes.de

Beratungstermine
nach Vereinbarung

Für Ihre individuelle Raumgestaltung



AWO Marie-Juchacz-Zentrum
DAS PFLEGEZENTRUM IM KÖLNER NORDEN

AWO Marie-Juchacz-Zentrum
Rhonestraße 5 · 50765 Köln
Telefon: 0221 7023-1
marie-juchacz-az@awo-mittelrhein.de
www.awo-marie-juchacz-az.de

AWO Marie-Juchacz-Zentrum

Das Pflegezentrum im Kölner Norden

Unsere Einrichtung im Überblick:

- ✓ 330 stationäre Altenpflegeplätze
- ✓ 30 Kurzzeitpflegeplätze
- ✓ 20 Tagespflegeplätze
- ✓ Ambulanter Pflegedienst AWO Mobil MJZ
- ✓ 82 Senior*innenwohnungen
- ✓ 5 Wohnbereiche für Menschen mit Demenz
- ✓ Vollstationäre Pflege im eigenen Apartment
- ✓ Pflege von Wachkomapatient*innen
- ✓ Konzeptionelle Palliativ-Versorgung
- ✓ Zahlreiche Feste und Feiern
- ✓ Organisierte Ausflüge
- ✓ Vielfältiges Betreuungsangebot
- ✓ Einladendes „Café Marie“
- ✓ Hauseigener Frisiersalon
- ✓ Physiotherapie

JETZT NEU

Unser mobiler Dienst
AWO Mobil MJZ

Mehr Infos unter:
0221 7023-1
marie-juchacz-mobil@awo-mittelrhein.de



K.G. Blau-Weiß Alt Lunke 1936 e.V.

Festkalender 2026

Kölsche Mess
Sonntag, 01.02.2026 um 09.45 Uhr
in St. Dionysius Köln-Longerich

Kostümsitzung
Samstag, 07.02.2026 um 16:00 Uhr
Festzelt am Heckweg, Eintritt: 42,50 €
Kinder ab 12 Jahren 21,50 €

Kinderfastelovend
Sonntag, 08.02.2026 um 15.00 Uhr
Festzelt am Heckweg, Eintritt: Erwachsene 10,-- € /Kinder 8,-- €

Eröffnung des Karnevals - Wieverfastelovend
Donnerstag, 12.02.2026 um 13.00 Uhr
Festzelt am Heckweg, Eintritt: 10,-- €, Mitglieder frei

Blau-Weisse Motto Party
Samstag 14.02.2026 um 16.00 Uhr
Festzelt am Heckweg, Karnevalsparty, Eintritt 15,-- €

D'r Zoch kütt
Sonntag, 15.02.2026 um 13.00 Uhr
Festzelt am Heckweg, Eintritt: 10,-- €
Durchgehend geöffnet - Ende offen!

Eintritt eine Stunde vor Beginn der Veranstaltung.

Gekaufte Karten können nicht zurückgenommen werden.



Wir bedanken uns für die zur Verfügungstellung der Fotos von Frank Fankhauser.



COLOGNE
ESTB 2016
BY KAUTZ
BOXING COMPANY

Boxing, Fitness Boxing, Kickboxing, Thai Boxing, Krav Maga,
Kinder- und Jugendkurse uvm.

www.boxingcompanycologne.de

Die BCC unterstützt

DKMS
WIR BESIEGEN BLUTKREBS



Leev KG Blau-Weiß Alt Lunke,
nüngzig Johr dat ess ald ald,
do hülf dä AKV dann bald,
mir jonn met üch em Zooch met!

FOLLOW US

AKV_LONGERICH

Kompetent in häuslicher Pflege

AKV

Alten- und Krankenpflegeverein
Köln-Longerich e.V.

Ambulante Pflege • Hauswirtschaft
Tagespflege • Pflegeberatung

Oldenburger Straße 15, 50737 Köln
Tel: 0221 / 974 23 33 • Fax: 0221 / 7406487
E-Mail: pflege@akv-longerich.de

„Lunke Alaaf"

Schof un Schöfjer

wünschen allen ne joode Session



Kontaktadresse:

Bettina Klein

Haselnussweg 7

50767 Köln

Telefon: 0221/599 26 07



Auf die Plätze, fertig, los!

Jetzt Tickets für die Tribünen des
Kölner Rosenmontagszugs 2026 bestellen:
www.koelnerkarneval.de

Festkomitee
Kölner Karneval

koelnerkarneval.de



Pfeildruck

Inhaber: Jörn Pannenborg e.K.

Buch- und Offsetdruck
Digitaldruck

Drucksachen für Gewerbe,
Industrie und Handel

Endlosformulare

Gestaltung von Drucksachen

Auf der Bude 19
50739 Köln (Longerich)
Telefon: 02 21 / 73 15 59
TeleFax: 02 21 / 7 39 36 50
Mail: pfeildruck@gmx.de
www.pfeildruck.de

INHALTSVERZEICHNIS

A

Adolph`s Bäckerei 52
Ahorn Immobilien 53
Akv 164
Akzente Mode 25
Allianz Hungerland e.K. 73
Aral 107
AS - Event 28
Aufnahmeantrag 144
Aufnahmeantrag 145
Autohaus Odendahl&Heise 93
Autoservice Bussmann 83
Auweiler Sanitär 30
AWB 16
AWO 160

B

Bäckerei Hardt 29
Bäckerei Kraus 106
Bar 76 42
Bestattungen Schwarz 54
Bestattungshaus Arnold 50
Bijou Hair 119
Blau Wieße Annekdötchen 67
Blau Wieße Liedtext 66
Brillenmode Münch 13
Buchhandlung Eselsohr 123
Bürgerverein Longerich 86

C

CDU 15
CDU Lunke 99
City-Center Chorweiler 39
Cölner-Hofbräu Früh 12
Cologne Classic 138
Cologne Sound 63
Containerdienst Jensen 27
Creativ Reiseagentur 149
Cube Store 124
Cube Store 125

D

D`r Zoch kütt 139
Dachdeckermeister Faust 11
Dachdecker Sturm 141
Dacherneuerung der Wagenhalle 81
Danielle Dessous 35
Dank an Inserenten 36
Dany Strüssjer 128
Der Fachhandel für Tee 89
Devk 45
Di Napoli 78
Dingers Gartencenter 37
Dreigestirne der K.G. 157
Dreigestirne der K.G 158

E

Edeka 55
Ehrenvorstand 38
Ehrungen 98
Einbauküchen Heiliger 44
Elektro EWG 103
Elektro Olligschläger 50
Elektro Wilde 32

F

Fahne K.G. 1
Fasanen Apotheke 120
Festkalender 161
Feuerwehr Lg. Longerich 71
Floristik Schiefer 23
Frieda´s Hundebetreuung 17
Friedhofgärtnerei Heiliger 16
Friseur Irmler 102
Frisör Hanni 22
Fusion Sport Club 136
Fusion Sport Club 137

G

Gaevert 129
Gartenanlagen Ulbrecht 96
Gartenbau Markus Granrath 20
Garten und Landschaftsau
Martin Granrath 76
Gastronomiebetrieb Zillich´s 34
Gaststätte Alt Longerich 115
Gebäudereinigung Becker 84
Gabriel Gerüstbau 43
Glas Schneider 132
Grabmale Bollig 51
Grabmale Schlich 42
Grußw.Pfr. T.Bagherzadeh 9
Goldschmiede Fischer 102
Grußwort Kuckelkorn 2+3
Grußwort Vorsitzender 4+5

H

Haarparadies 97
Haarstudio Aussergewöhnlich 140
Heilig Geist Krankenhaus 122
Hotel Thomas 142
Huber Steinmetzwerkstatt 72

I

Impressum 156
In Memoriam 134
Inhaltsverzeichnis 168
Installateur Schuh 14
Istanbul Grill 156

J

K

Kampa Gerüstbau U2
Karosserie Piller 10
Kartenvorverkauf 129
Kautz 163
Kebab House 64
Klein Schuh - Orthopädie U3
Konditorei & Cafe Robl 95
Kostümsitzung 56
Köln Bäder 91
Kölner Festkomitee 166
Kölner Festkomitee 113
Kölner Flitzer 60
Kölner Flitzer 61
Kölner Hausmeisterdienst 41
Kölsche Mess 8
Körperformen 88
Komet 72
Kontaktadressen K.G. 46
Kreativa 117
Küchen Breitbach 65

L

Linoclub 19
Lunker Zoch 2024 31
Lunker Zoch 2024 62
Lunker Zoch 2024 100
Lunker Zoch 2024 101
LSC 104

M

Malermeister Strang 26
Markt Klause 127
Mes 152
Metallbau Baclain 123
Metzgerei Gruner 17
Mit Leib und Seele 159
Mitglieder K.G. 58
Mitglieder K.G. 59
Mühlenhof 41

N

Nagelstudio Karin/ Nanni 118
Nails Cologne 7
Net Cologne 77
Niggenaber Heizöl 64

O

Odenthal Immobilien U4
Orden Kappes 153

P

Palm Beach Roermond 116
Pegasus Apotheke 32
Pfeildruck 167
Physiotherapie,Trent 105
Planung ist alles 82
Pronto Pizza-Grill 70

Q

Quadrotem 120

R

R&S 135
Rath & Tat 47
Real House 74
Real House 75
Redo 6
Reisebüro Schneider 112
Reissdorf Kölsch 114
Restaurant Dalmatien 155
Restaurant La Piccola 162
RheinEnergie 147
Rheinland Touristk 89
Ristaurante Da Enzo 151
Rokis GmbH 109
Rollladen Pick 126
Röhr Wohnen 21
Rudkowski & Hag 110
Rudkowski & Hag 111

S

S.N.S. Steuerberatung 57
Sanitär Gottlob 24
Schmitz, Fensterdienst 133
Schof un Schöfjer 165
Schorn Putz / Stuck 13
Schuhreparatur Seidel 155
Seeberger Pflanzenhof 152
Selgros 121
Sessionsorden 148
Sitzungen K.G. Blau Weiß 130
Sitzungen K.G. Blau Weiß 132
Sparkasse KölnBonn 154
Sp(r)itzbuben 69
SPD 94
Südstadt Sport 103

T

Tischlerei Profil 118
Träger Verdienstorden 85
Treppen Werkstatt 33

U

V

Volksbank 68
Vorschau 79
Vorstand bei der Arbeit 80
Vorstand K.G. 48
Vorstand K.G. (Bild) 49

W

Wax & Sohn 40
Weiberfastnacht 108
Werde Mitglied 143
Willkommen im Festzelt 146
Winkler Obst und Gemüse 45
Wir sagen Dankeschön 150
Wirtz 87
Wohn Akzente 159

Z

Zahnarzt Dr. Langhans 18
Zelte Barrawasser 26
Zilken Haustechnik 128
Zugleiter Bild 92

OP WIHE FÖÖSS DURCH LUNKE JONN? DAT ES NIT NÜDIG!



Auch wir machen aus Gardestiefeln keine Laufschuhe, aber wir sorgen dafür, dass Du Dich am Karnevalssonntag aufs Kamelle werfen konzentrieren kannst.

Dirk Klein, Orthopädieschuhmacher Meister

Klein | Fussbalance
Orthopädie Schuhtechnik | www.schuh-klein.de

Seit 1931 Tradition in Bewegung.

Longericher Hauptstraße 41
50739 Köln-Longerich
0221 5991918

info@schuh-klein.de
www.schuh-klein.de
Instagram @fussbalance

Öffnungszeiten

Dienstag - Freitag
08:00 - 13:00 & 14:00 - 18:00
Montag & Samstag
geschlossen

Online Termin vereinbaren!

Orthopädieschuhtechnik

- Kompressionsstrümpfe Rund- und Flachstrick
- Bandagen & Orthesen
- orthopädische Maßschuhe
- orthopädische Schuhzurichtungen
- individuelle Einlagenversorgung
- Einlagenversorgung für Arbeitsschutzschuhe
- Diabetesversorgung Schuhe & Einlagen
- Rheumaversorgung Schuhe & Einlagen

Lauflabor

- 12m lange Laufstrecke
- videogestützte Lauf-, Gang- und Bewegungsanalyse
- Sport- und Radschuheinlangen nach Maß

www.schuh-klein.de // @fussbalance // @fussbalance_bewegt

fluidsk.de

KEINER VERKAUFT IHRE IMMOBILIE BESSER.
Und so funktioniert's:

Adlerauge
Uns entgeht kein wertsteigerndes Detail Ihrer Immobilie.

hört genau zu
Statt Standard und 08/15: Ihr Wunsch zählt!

Frank Odenthal, Kaufmann in der Grundstücks- & Wohnungswirtschaft

richtiger Riecher
Spezialist für den Kölner Norden mit über 30 Jahren Markterfahrung



Herz am rechten Fleck
Fair für Käufer und Verkäufer: mit uns gewinnen alle.

Sie möchten den wahren Wert Ihrer Immobilie kennen?
Ich schenke Ihnen, unverbindlich und kostenlos, eine detaillierte und genau begründete Marktwertermittlung.

Rufen Sie an! **Frank Odenthal**

absolut bodenständig
Strukturierte Arbeitsweise und fachliche Kompetenz: Mir mache keene Driss!

Odenthal immobilien

0221 / 95 74 25 - 0

Odenthal Immobilien GmbH & Co. KG • Longericher Str. 439 • 50739 Köln

www.odenthal-immo.de