

Festschrift 1972

der K. G.

BLAU-WEISS

ALT-LUNKE

1936 e. V.

Köln-Longerich

KARL HOFMANN

Ihr Fachmann: 5 Köln 71 (Heimersdorf), Stallagsweg 136, Tel.: 701424

Generalagentur

Gothaer Versicherungen
Roland Rechtsschutz
Aachener Bausparkasse
Inter Krankenversicherung

Ich berate Sie gern in allen Versicherungsangelegenheiten - Bausparverträgen - Baufinanzierungen - I. Hypotheken in Verbindung mit Lebensversicherungen - 624,– DM Gesetz (sowohl im Bausparen als auch in Lebensversicherungen) - fondsgebundene Lebensversicherungen - Beamtendarlehen - und sonstige Anschaffungs-Darlehen (auch Kfz-Finanzierung) - Berechnung Ihrer Ansprüche aus der gesetzlichen Rentenversicherung.
In Schadenfällen helfe ich Ihnen und sichere Ihnen umgehende Regulierung zu.

Ich freue mich auf Ihre Besuchseinladung zu einer für Sie unverbindlichen Beratung.

Versicherungen aller Art

Leev Lunke!

Et eß widder esu wigg. We en dä vürrige Johre welle meer met unse Nohberschaff och en disem Johr unsen Karneval op Lunke Aat feere. Sigg Nüngzehnhundertsechsundressig hät sich uns Karnevalsgesellschaff Blau-Wieß bis hück för Spaß un Freud en unsem schöne Lunke engesatz. Uns offmal priesgekrönt Fanfare-Koor un Tanz-Koor hät sigg fuffzehn Johr en Lunke un wigg entfänt de Minsche hellop begeistert. Och en de Huhburg vum Karneval, en Kölle, sprich mer vun unsem Fanfare-Koor un Tanz-Koor met Achtung.
Meer sin stolz op uns Tradition un danken unsen Lunkern för ehr Ungerstützung bei unse Veranstaldunge.
För dis Session steit et Dreigestirn, dat stellvertretend för uns All de Lunke Mentalität un de Lunke Humor repräsenteet:

Seine Tollität Seine Deftigkeit Ihre Lieblichkeit
Prinz Walter III Bauer Peter Jungfrau Helma

Däm Prinz, dä em Nevve-Berof ne gewichtige Beamte eß, sing Haup-Hobby eß et, met Wetzsche un Späßche singer Omwelt de Bedröfnisse un de Sorge vum Liev ze halde. Dobei nimp hä kein Röcksicht op Hufaat oder beleidigte Stolz singer Metminsche. Hä sprich gradus un nit öm de Eck. Unse Prinz schleit en schärp Kling ohn ze verletze. Meer hoffe faß, dat singe Wahlsproch för de närrische doll Dage "Ganz Lunke steit Kopp„ sich erföllt.
Dä Boor –wat e Pesch– kütt us Esch. Meer gläuve, dat Seine Deftigkeit, de Boor, grad steit för en hätzlich un opgeschlosse Verbröderung zwesche Lunke un singer Nohberschaff. Sing unverfälsch Muttersproch verrot Gemötsstärke. Bei singem Fazung weed hä en dä närrische Zick schwer ze drage han un mänsch Dröppche Schweiß verleere. Godd gevv, dat hä met singem respekteerliche Dreschflegel jed' Undaug pareet un Unheil avhält.
Uns Jungfrau Helma eß zogereis,hät äver faste Foß gefaß un de Imieigeschaff drangegevve. Dröm schlüüß se och de, de vun fän noh Lunke kumme, en et Hätz. Em Levvenskampf hät uns Jungfrau mänch Hörche loße müsse. En halve Pläät verlangt noh nem Tupeeche, we se hück suvill Mädcher alledags drage Doch weed Ihre Lieblichkeit, de Jungfrau, söß un charmant, met lang Zöpp un ville Hore om Kopp ehr Bützcher verdeile.
För de disjöhrige Karnevals Session rot Uch dat Dreigestirn: "Vergeßt de Sorg, maht Platz dä Freud. Em Saal, op de Stroß, ov Jeck ov Funke, verdrievt dä Greesgram, röckt eng zesamme: De Mamm, dä Papp, de Pänz vun Lunkel"

Dä Vorstand

Hofburg seiner Tollität
Prinz Walter III

Restaurant **Alt Longerich**

Heinz und Marianne Wild

KÖLN-LONGERICH – KRIEGERPLATZ

TELEFON 71 51 99

REISSDORF Echt HR Kölsch

König-Pilsener

Warme und kalte Küche bis 23 Uhr

Gesellschaftsraum für 100 Personen

2 vollautomatische Bundeskegelbahnen

Vereinslokal KG Blau-Weiß 1936 e. V.

Mitglied der Gesellschaft



Prinz Walter III
Walter Pötzsch

Jungfrau Helma
Helmut Schönenberg

Bauer Peter
Peter Weermann

Otto Laschner

Malermeister

- **Ausführung sämtlicher Maler- und Anstreicher-Arbeiten**
- **Verlegen von Fußböden aller Art!**

5 KÖLN-LONGERICH
Lindweiler Weg 124
Telefon 71 61 26
Mitglied der Gesellschaft

Schänke Zur Klinken

beim Musikalischen Wirt
Inh. Frühauf
KÖLN-VOLKHOVEN — Weiler Weg 1
Telefon 79 90 96

Gepflegte Getränke — Fremdenzimmer — Gesellschaftsraum
Zentralheizung — fl. Warm- und Kaltwasser
Kalte und warme Küche
Vereinslokal F. F. Volkhoven

Samstag und Sonntag
Musik und Unterhaltung

GRILL-BAR

Inh. A. Humkamp
5 KÖLN-LONGERICH · Grethenstraße 9 · Telefon 71 64 41

Von morgens 11.00 bis 13.30 Uhr — 15.30 bis 22.00 Uhr
Sonntag von 11.00 bis 13.00 Uhr — 17.00 bis 22.00 Uhr geöffnet.

ES LADEN EIN:
Margarethe und Adolf Humkamp

BÄCKEREI ● KONDITOREI

Hans Theo Oberwinter

5 KÖLN-LONGERICH
Hauptstraße 77 · Tel. 71 58 82

Filiale: Köln-Heimersdorf Eibenweg 5a

●

Kohlen — Koks — Briketts — Propangas

JAKOB NIGGENABER

5 Köln-Longerich
Auf der Bude 21
Telefon 71 58 03

SHELL HEIZOEL

Großer Vorratstank am Lager – Schnellste Lieferung

Mitglied der Gesellschaft

Frisch aus erster Hand im Fleischer-Fachgeschäft

Werner Lefering

Feine Fleisch- und Wurstwaren

KÖLN-LONGERICH
Hauptstraße 72 Telefon 71 51 26

Dieser Weg lohnt sich

Textilhaus Urban

Inh. Schmitz

sehr preiswert
fachgerechte Bedienung
zentrale Lage

Köln-Longerich Grethenstraße 11 Telefon 71 50 99

25 Jahre

Stefan Töller

übernimmt Transporte aller Art
Sand und Kies
Bahnamtliche Rollfuhrspedition
Raupe und Baggerei

KÖLN-LONGERICH
Longericher Straße 540 – Ruf 71 58 94
Mitglied der Gesellschaft

ZUGWEG

Aufstellung: Bahnhof - Grethenstraße - Hauptstraße - Uckerather Straße - Neuenbaumer Str. - Norbisrather Str. - Hauptstr. Lindweiler Weg - Lützlongericher Str. - Hauptstr. - Diouysstr- Militärringstr. - Heimersdorfer Str. - Hohlgasse - Longericher-Str. - An der Ling - Longericher Str. - Schlackstr. - Paul-Humburg-Str - Meerfeldstr. - August-Haas-Str. - Hermann-Kausen-Str. - Rommerskircher Str. - Hauptstr. - Heckweg Conzenstr. - Auflösung.

Eventuelle polizeiliche Änderungen vorbehalten.



Restaurant

Haus Vosen

Inh. Eddi Klippel

5 Köln 60 Rüdellstraße 1 Telefon 74 14 90

Die gepflegte Küche der Gartenstadt Nord

Wicküler-Pils **Küppers-Kölsch**

Bundeskegelbahn Gesellschaftsraum für 50 Personen

Eisenwaren

Zeyen

Hausrat

KÖLN-LONGERICH – Grethenstraße – Telefon 71 57 32

Eisenwaren – Werkzeuge – **Schlüsselschnelldienst**
Gartengeräte und Gartenmöbel – Propangasvertrieb

Mitglied der Gesellschaft

Eis-Cafe

Rademacher

5 Köln-Weidenpesch

Friedrich-Karl-Straße 16

Telefon: 76 46 28

Süßwaren – Spezialität: Fruchtbecher

Schuh - Palette

Inhaber K. H. MAIER

Fachgeschäft für modische Qualitätsschuhe

5 Köln 60 [Longerich]
Longericher Hauptstraße 76
Telefon 71 71 92

Gründer der Gesellschaft

Paul Burgund †

Christian Correnz †

Peter Correnz †

Georg Flemm †

Hubert Jansen †

Franz Ley †

Johann Lück

Peter Neuen †

Heinrich Ollig

Bernhard Schauf

Christian Schauf

Wilhelm Schauf †

Conrad Schäfer

Lambert Schmitz

Wilhelm Quetting sen. †

Stukkateur-Meister

GÜNTHER GÜTTNER

Köln-Longerich, Longericher Hauptstraße 102, Telefon 71 65 00

●

Ausführung von

Putz-, Stuck-, Rabitz-, Granol-,

Sgraffito- und Fassadenarbeiten

Ausführung sämtlicher Reparaturen

Mitglied der Gesellschaft

Stuck- und Putzgeschäft

BECKER

Putz – Stuck – Rabitz

Fassadenerneuerung

5 Köln-Heimersdorf – Stallagsweg 205 – Ruf 70 16 24

Herbert Wossilus

FLIESENLEGERMEISTER



Fachgeschäft für Verkauf und
Verlegung von Wand- und Bodenfliesen
Mosaik-Klinker
Solnhofener-, Marmor- und Kunststeinplatten
Glasbausteine und Fassadenverkleidung
Fensterbänke, Treppenanlagen

5 KÖLN-LONGERICH · Alexander-Petöfi-Platz 2 · Telefon 71 53 52

Über 35 Jahre

ELEKTROHAUS

K/S

Konrad Schäfer

KÖLN-LONGERICH

Grethenstraße 25-27 – Telefon 71 58 84

Demnächst im neuerbauten großen Ladenlokal

Elektro-, Rundfunk-, Fernsehanlagen

Beleuchtungskörper, Rundfunk- und Fernsehgeräte

Musikmöbel, Schallplatten

Elektroherde – Öfen – Elektrogeräte

Lieferungen frei Haus - Bequeme Teilzahlungen

Eigene Reparaturwerkstatt

Gründer der Gesellschaft

Josef Göddertz

Maler-Werkstatt

Inh. Hans Göddertz

MALERMEISTER

Ausführung sämtlicher Maler- und Anstreicherarbeiten
Lacke, Farben und Fußbodenbelag

KÖLN-LONGERICH

Lützlongericher Straße 10 - Telefon 71 58 41



Ochsen- und Schweinemetzgerei



Theo Hulbert

KÖLN-LONGERICH

Grethenstraße 28 – Ruf 71 57 98

Blumenhaus

SCHIEFER

Köln-Longerich
Grethenstraße 32
Telefon 71 57 87

Longericher Straße 397
Telefon 79 97 89

Frau Ludwig Bougnard

Glas – Porzellan – Hausrat
Geschenkartikel – Koffer
Lederwaren – Eisenwaren

Köln-Longerich
Grethenstraße 32
Telefon 71 57 73 und 71 57 87

Peter Dellhoven Söhne

BAUUNTERNEHMUNG

KÖLN-LONGERICH

Longericher Straße 220 – Ruf 71 58 71

LOTTO- UND TOTOANNAHME

G. Schindler

Tabakwaren – Schreibwaren – Zeitschriften – Spielwaren
Bürobedarf

KÖLN-LONGERICH
Grethenstraße 15 – Ruf 71 58 80
Mitglied der Gesellschaft

TEXTIL - BLOM

5 Köln 60 Longerich
Grethenstraße 21
Telefon 71 56 42

Mitglied der Gesellschaft

SCHLOSSEREI UND FEINEISENBAU

WILHELM SCHÖPGENS

Köln-Volkhoven, Donatusweg 1

Herstellung von: Eloxaltüren, Schaufensteranlagen, Drahtzäunen,
Stahltüren und Toren, Kellerfenstern, Schloß- und Schlüsseldienst
Vertrieb von Propangas

Mitglied der Gesellschaft

Vestorbene Mitglieder

Paul Burgund	Herbert Jansen	Willi Schauf
Christian Correnz	Franz Ley	Theo Werker
Peter Correnz	Peter Neuen	Josef Weber
Georg Flemm	Willi Quetting	Willi Mauel
Johann Hüsch	Heinrich Rembold	Hans Hollinger
Christian Becker	Anton Schorn	Heinrich Sturm

Bau- und Möbelschreinerei

Glaserei und Beerdigungsanstalt

BESTATTUNGS-UNTERNEHMEN

ERNST PAROLL

Schreinermeister

Köln Longerich - Heckweg 7 - Ruf 71 57 27



Für Tagesfahrten,
Ausflugsfahrten
und Clubfahrten
empfiehlt sich

Bus-Reisen
HANS WOLFF

502 Frechen Hubert-Prott-Straße 96-104 Ruf 43 61

GASTSTÄTTE

Zum alten Brauhaus

Inh. W. Miehling

KÖLN-LONGERICH

Dionysstraße 25 – Telefon 71 59 76

Im Ausschank:

Gaffel-Kölsch

Warme und
kalte Speisen
tägl. Stammessen

Dortmunder UNION-BIER

PILS 2000

Bei uns wird Poolbillard gespielt

Münzwaschsalon-Reinigung

Walter Dähl

Köln-Longerich – Dionysstraße 3 – Telefon 71 57 47

Auf Wunsch Abholung und Zustellung

Rudolf Frisch

- Umzüge und
- Autotransporte

Köln-Longerich, Heimersdorfer Straße 46, Telefon 71 59 38

Mitglied der Gesellschaft

PETER KÜNZLER Kom.-Ges.

Alles für das Dach

Dachdeckungs-
und Klempnerei-Materialien-
Großhandel

KÖLN-WORRINGEN

St.-Tönnisstraße 112-122
Fernruf: Köln 782086

MÖBEL SPECHT

Möbel FRANZ SPECHT

KÖLN-LONGERICH

NUR NOCH Dionystraße 32
(Ecke Militärringstr.)
Telefon 71 58 53

Man fragt nach uns und findet uns seit über 12 Jahren für gepflegte Wohnkultur in Stil und Modern

Gehen Sie lieber zum Fachmann gehen Sie mal zu Möbel Specht.

Zuverlässige wohldurchdachte Planung in zwangloser Atmosphäre ist bei uns vorrangig.

Weit und breit bekannt für Einrichtungen von verläßlich guter Qualität und Preiswürdigkeit.

Wir liefern und montieren pünktlich und exakt.

ca. 25 m Schaufensterfront.

Eigener Parkplatz am Hause

Neueröffnung

Eiscafé Scheltenbach

Köln-Longerich Grethenstraße 1c Telefon 71 56 07

Wir freuen uns, Sie in unserem neuen Café begrüßen zu können.

Karin und Wilfried Scheltenbach

ZWEIRAD - CENTER

Pützfeld

Köln-Longerich

Haupstraße 67 - Telefon: 71 56 46

Fahrräder - Mofas - Kinderfahrzeuge

und alles, was dazugehört

●

Sonnen-Drogerie

Georg Bach - Gegr. 1894

Kräuterhaus - Fotohaus - Parfümerie

Fotokopien Stück nur DM 0,50

KÖLN-LONGERICH

Longericher Straße 441

Das gute Fachgeschäft - Telefon 71 59 78

PREISWERT UND GUT

METZGEREI *Küpper*

KÖLN-LONGERICH

(gegenüber der Kirche), Tel. 71 58 58

MODEN Die VITRINE
im neuen Kleid

Große Auswahl in Kleider, Mäntel, Kostüme und Hosenanzüge zu stark herabgesetzten Preisen.

Köln-Gartenstadt Nord Grasegger Straße 125 Telefon 74 24 57

Steinmetzbetrieb
Schiefer & Jungnitsch

Moderne Grabmalkunst
Lieferung von Grabmalen aller Art
nach allen Friedhöfen
Auf Wunsch Besuch im Hause

5 Köln-Volkhoven · Weiler Weg 18 · Telefon 70 43 17
(Nähe Friedhof Chorweiler)

Anton Eilers

Stukkateurmeister

Köln-Longerich – Auf der Bude 12 – Ruf 71 61 72

Ausführung von Innen- und Außenputz – Stuck – Rabitz und Gipsdielenwände – Akustik

---

Pension
Klein

Preiswerte
Übernachtung mit Frühstück

Köln-Longerich, Longericher Hauptstraße 52, Ruf 71 61 62

SHELL-STATION

Werner Schramm

Jederzeit stets bereit!

REIFEN-SERVICE ● WAGENPFLEGE

BATTERIEDIENST ● INSPEKTIONEN

ZUBEHÖR

5 KÖLN-LONGERICH · Longericher Straße 534 · Telefon 71 73 06

Blumenhaus-Gartenbau

Hans Heiliger

vorm. Heinrich Ollig

KÖLN-LONGERICH

Hohlgasse 19 — Ruf 71 59 90

Moderne Blumen- und Kranzbinderei
Ausführung sämtlicher Friedhofsarbeiten
Dekorationen

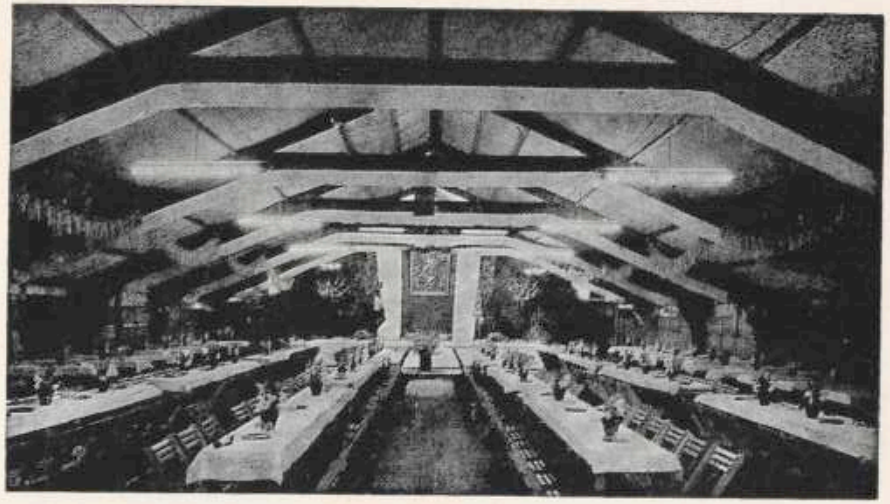

Die Bewirtung im Festzelt
liegt in den bewährten Händen
des Gastwirtes und Zeltverleihers

THEO SCHURF

Ehrenmitglied der Gesellschaft

Kleintroisdorf b. Bedburg
Ruf Bedburg 8 22

Herzlichen Dank

Dank der großen Unterstützung der Inserenten war es uns möglich, das diesjährige Festprogramm herauszubringen.
Mit unserem Dank an die Vorgenannten verbinden wir gleichzeitig die Bitte, diese Mitglieder, Freunde nud Gönner der Gesellschaft, bei Ihren Einkäufen zu berücksichtigen.
Gleichzeitig auch Dank allen Ortsvereinen.

K. G. Blau-Weiß 1936 e. V. „Alt-Lunke"
Der Vorstand

SamenEicker

Alles für den Garten

EICKER SAMENHANDLUNG KÖLN

Köln-Weidenpesch
Neusser Straße 538
Gartenstadt Nord
Rüdellstraße 9 — Telefon 74 16 07
An den Fordhochhäusern - Großer Parkplatz

Schuhhaus
Hermann Sürken

Schuhmacherei und Lederwaren
Köln-Longerich
Schlackstraße 10 - Telefon 71 61 80

Für Sorgen sorgt das liebe Leben,
doch Sorgenbrecher sind die Reben

Da schmunzelt der Kenner !

Denn viele edle Tropfen, von gepflegten Spitzenweinen aus bevorzugten Anbaugebieten lagern in unseren wohltemperierten Kellern.
Bitte teilen Sie uns Ihre Wünsche mit, wir beraten Sie gern.

RWZ

Rheinische Warenzentrale
e. G. m. b. H.
5 Köln 1
Altenberger Straße 1a
Telefon 77 38 514

Treffpunkt aller Sportler



BOXSCHULE FASSBENDER

Longerich Hohlgasse

Jur Sportklause

Josef Faßbender und Frau
Köln-Longerich
Dionysstraße 3

Telefon 71 62 70

DIENST
DEN LEBENDEN
EHRE
DEN TOTEN

BESTATTUNGSHAUS

ARNOLD

Erd- und Feuerbestattungen
Erledigung aller Formalitäten
Überführungen nach allen Orten

5 Köln 60 Gartenstadt Nord Stauffenbergstraße 14 Telefon 71 54 14 oder Rambouxstraße 138 76 73 38

Johann Schustkowski

Dachdecker u. Bauklempnerei

BEDACHUNGEN ALLER ART UND ISOLIERUNGEN

5 KÖLN-WORRINGEN – ALTE NEUSSER LANDSTRASSE 187

TELEFON 78 17 88

LEKKERLAND

Das stets preisgünstige Spezial-, Süßwaren- und
Spirituosen-Geschäft im Kölner Norden.

TILLMANN

Köln-Heimersdorf — Volkhovener Weg 172
Gartenstadt-Nord — Grasegger Str. 125, Nähe Heilig-Geist-
Krankenhaus — Telefon 74 01 83 und 79 94 98

●

Mitglied der Gesellschaft

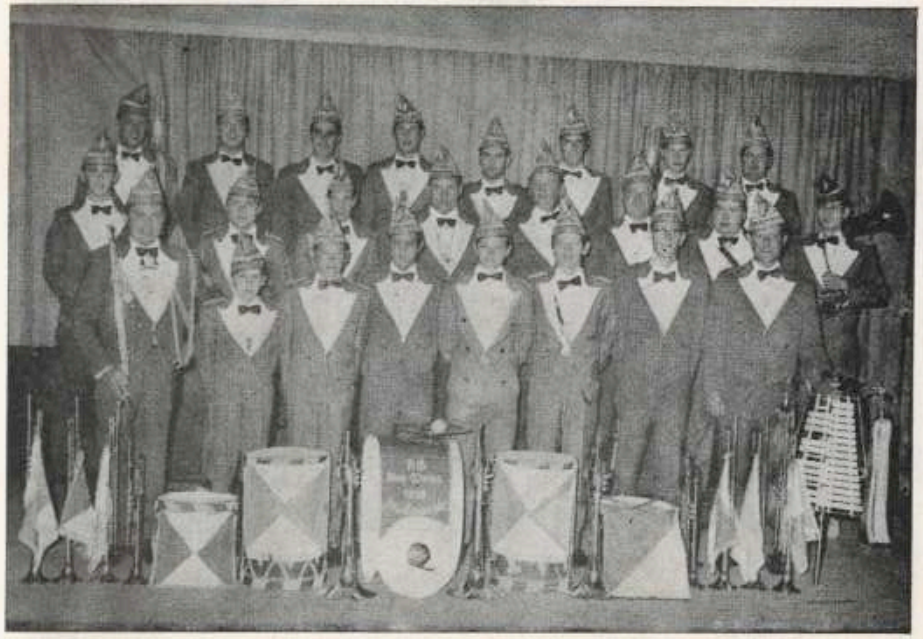

MITGLIEDER DES FANFARENCORPS

1. Kommandant: Peter Werker
2. Kommandant: Michel Roeb
Horst Bauer
Hermann Bolz
Karl-H. Dombrowski
Hardy Engels
Dieter Fengler
Herm. Peter Güttner
Karl-Heinz Hau
Günter Hilgers
Heinz Hilgers
Fred Horn
Heinz Jenniges
Adolf Ketellsen
Siegfried Körfgen
Peter Köhnlein
Peter Müller
Adolf Ollig
Willi Orschall
Dietmar Paschen
Herm.-Josef Schäfer
Hans-B. Scheibchen
Gerhard Schöpgens
Peter Schöpgens
Hans-G. Sieberg
Walter Tillmann
Willi Tillmann
Cristian Weber
Klaus Wild
Hans-Otto Zander
Hans-Jos. Zündorf

Heinz Behrens
Industriebau

Isolierungen von Dächern und Fassaden

•

5 Köln 71 Eckumer Straße 13 Telefon 799547

Mitglied der Gesellschaft

•



Mitglieder des Tanzcorps

Anita Henschen
Helga Henschen
Monika Horn
Marianne Irion
Evi Lamberti
Gertrud Lamberti
Hildegard Quetting
Crista Savelsberg
Angelika Wisnagrotzky
Gabriela Ziegener

Leiterin des Tanzcorps AGNES VEY

Alles unter einem Dach

im

Einkaufszentrum

Arnold Unkelbach

Ihr Einkaufszentrum

mit den 2 Parkplätzen

Köln's größter Supermarkt

KÖLN-LONGERICH

August-Haas-Straße / Ecke Longericher Straße

Telefon 71 60 25 - 27

Mitglied der Gesellschaft

JAHNKE UND CO.

Transporte aller Art

Jederzeit zu Ihren Diensten bereit

5 Köln 60 Schlackstr. 26 Ruf 71 79 88

Große Klasse
diese neuen
Mofas von
PEUGEOT
3 Modelle **MR MT MS**
ab DM 479,- a.W.



für jung und alt

Denke stets beim Kauf...

wir reparieren auch

Mopeds

Mofa ohne Führerschein
von Vespa, Chiao, Kreidler, Zündapp und **Herkules**
anerkannte Werksvertretung für

SACHS MOTOR-DIENST

Kreidler **Zündapp**

Spez.-Reparatur-Dienst
in Ihrem **Fachgeschäft**

SCHUMACHER

Köln-Longerich, Hauptstraße 68

Spielwaren

Märklin – Trix, Minitrix – Fleischmann – ARNOLD rapido
Steiff – Lego
Alles für den **Modellbau** von
Graupner – Faller – Revell
Mitglied der Gesellschaft

Programm

Sitzung 5. Februar 1972

19.50	Einzug Elferrat
20.00	Einzug, Prinz, Bauer u. Jungfrau mit Tanz- und Fanfarencorps, anschl. Prinzenproklamation
20.25	Redner „Ne Harmlose" Phillip Klebach
20.40	Duett „Schlauch un Schläuchelche" G. Maxein – Bergmann
20.55	Gesangv. „Die Rheinmelodiker"
21.15	Redner „Schollmädche" Therese Doll
21.30	„Zwei Lotterbove" Hans Reckert, Günter Roeder
21.45	Redner „Raddatz" Peter
22.00	Parodist „Hans-Josef Müller" als Verdötschter Heini
22.15	Sänger „Hans-Rudolf Knipp"
22.30	Duett „Zwei Drüge" Christian Gehlen
22.45	Tanzgruppe „Kölsch Hännesje"
23.00	Redner „Prawda Reporter "Heinz Rech
23.15	4 Sternburger
23.30	Tanz -u. Fanfarencorp „Blau - Weiss" Alt - Lunke

Helmut Schäfer

Elektromeister

Ausführung aller Elektroarbeiten, Licht-, Kraft-, Signalanlagen und Antennenbau sowie Lieferung sämtlicher Elektrohaushalt-, Rundfunk- und Fernsehgeräte, Nachtspeicherheizungen.

Köln-Longerich
Longericher Straße 538 — Telefon 71 54 40

Mitglied der Gesellschaft

Karnevalsveranstaltungen 1972

Samstag, den 5. Februar 1972, 19.30 Uhr
GROSSE PRUNKSITZUNG

Sonntag, den 6. Februar 1972, 14.30 Uhr
KINDERSITZUNG mit der Schule Lohmüllerstraße
Kinder spielen für Kinder

Weiberfastnacht, Karnevalssamstag, Karnevalssonntag, Rosenmontag und Karnevalsdienstag
Kostüm- und Maskenball



Alle Veranstaltungen finden im Warmluft beheizten Festzelt am Heckweg statt.
Die Bewirtung liegt in den Händen von Herrn Theodor Schurf.
Bei den Veranstaltungen spielt der Musikverein „Frohsinn Norf"

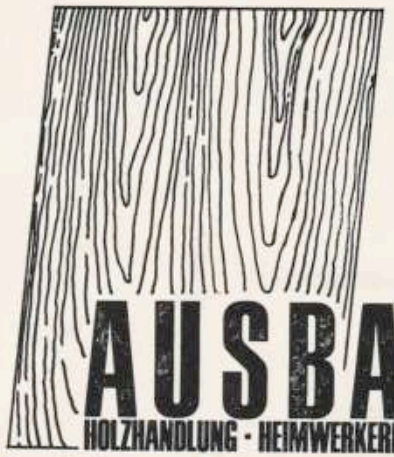

AUSBAU
HOLZHANDLUNG · HEIMWERKERBEDARF
Horst Zigann · 5 Köln 71 (Volkhoven)
Weiler Weg 2c · Ruf 701744

Fertig-Fenster und Türen · Holz
Schallschluckplatten · Spanplatten
Sperrholz · Hartfaserplatten · Fußböden · Deckenverkleidungen
Leisten · Dachlatten · Schrauben
Werkzeuge · Farben · Beizen

BISHERIGE PRINZEN

Bernhard Schauf	1936
Wilhelm Quetting sen.	1938
Fritz Plug	1952
Josef Hoschler	1953/54
Jakob Schauf	1956
Wilhelm Quetting jun.	1958
Peter Schöpgens	1960
Willi Schöpgens	1961
Sebastian Schöpgens	1963
Willi Vey	1966
Heinz Wild	1968
Heinz Behrens	1970

Gaststätte „Haus Thomas“

Inh. E. u. E. Freischem

IM AUSSCHANK

König Pilsener

SION-KÖLSCH

Gepflegte Getränke
Saal ca. 60 Personen
Gute warme und kalte Küche

KÖLN-HEIMERSDORF, Volkhovener Weg 176
Telefon 70 47 14

Vereinslokal des Kölner S. V. 59/65

Wachdienst

Lüchs

Peter Weyerstrass

5 KÖLN 60
Hermann-Kausen-Straße 2
Telefon 717868

Bei uns do künnt ehr nor gewenne,
D'r Wachdienst Luchs ist stets parat,
D'r Ordnungsdienst zo üvvernemme,
Mer sin em Saal an jedem Dürche,
Bei uns klapp' alles wie am Schnürche.

Mitglied der Gesellschaft

Alles für Blume und Pflanze,
Heim + Garten

Aus dem modernen Geschäft im Kölner Norden

MARQUARDT

Baumschulen – Gartenbau

KÖLN-SEEBERG – Oranjehofstraße

Ruf 79 93 19

FLEUROP Dienst

Güternahverkehr

EVERHARD BECKER

KÖLN-NIEHL

Merkenicher Straße 70 Telefon 74 24 89

Mitglied der Gesellschaft

Joachim Höwel

Sanitäre Anlagen - Heizungsanlagen

Telefon 71 75 72

Wartungen von:
Ölheizungen
Gasheizungen
Warmwasserbereiter

Köln-Gartenstadt Nord Wilhelm Leuschner Str. 2

Geschäftsübernahme [vorm. Salon Kleefisch]

rita liebhart
5 köln 60
longericher hauptstraße 81
telefon 71 59 74

salon rita
modische frisuren

modische Frisuren für die anspruchsvolle Dame und den modebewußten Herrn.
Haarteile Kosmetik Parfümerien

Gaststätte Vogel

Inh. P. H. Wergen K.-Pesch Longericher Str. 8 Ruf 79 86 10

Gaffel-Kölsch

U Dortmunder UNION-BIER

Bauunternehmung
Hoch- und Tiefbau

KURT KÜHN

Köln-Weiler Keimesstraße 17 Telefon 71 66 78

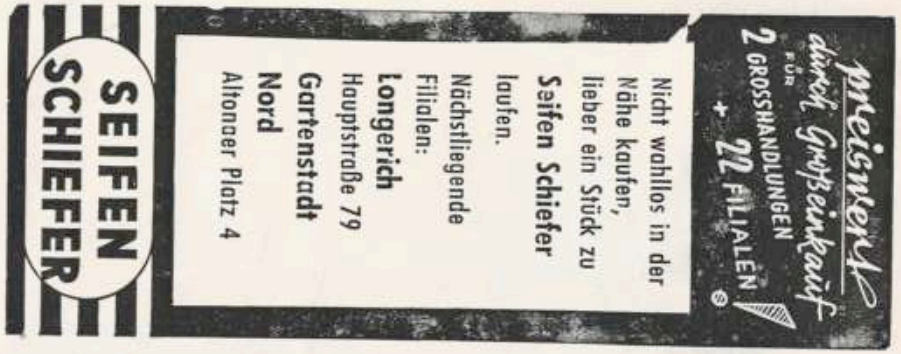

Haus Steusloff

Besitzer Arnold Steusloff
KÖLN-HEIMERSDORF
im Zentrum der Neuen Stadt
Haselnußweg 18 Telefon 70 46 20

bietet Ihnen gepflegte, gutbürgerliche Gastlichkeit
in behaglichen Räumen.
Spez.: für Hochzeits- und Familienfeiern.
Vollautomatische Bundeskegelbahn
Mittagessen von 12–14 Uhr
Abends von 17.00–22.30 Uhr Spezialitätenkarte
Parkgelegenheiten am Hause und Taborplatz



Bitburger Pils

RICO Kabelrinnen

gesetzlich geschützt

Spez. gelocht
feuerverzinkt
Bogenstücke flexibel
Bauteile für Wand- und
Deckenbefestigung
Abdeckung für horizontale
und vertikale Führung
Lieferung aus Lagervorrat.

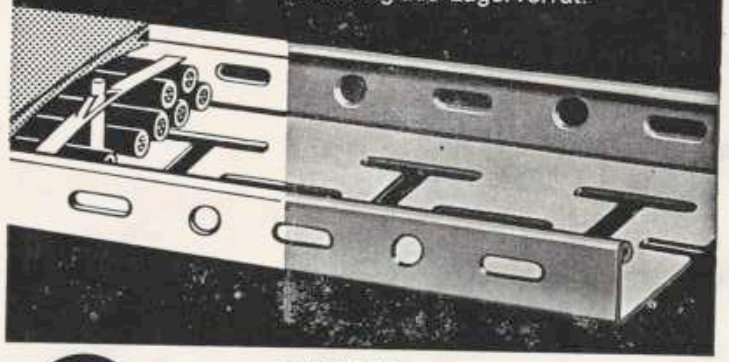

RIETH & CO.
Spezial-Stahlbauwerk für
die Elektroindustrie
7312 Kirchheim-Teck
Tel. (0 70 21) 64 51 - 55 Telex 07 267 881

Büro Köln:
ING.-BÜRO GERHARD KÜHN
Köln-Weidenpesch, Baumberger Straße 9 — Tel. 74 36 14

Lager Köln:
Köln-Mauenheim, Merheimer Straße 312

Gaststätte

„Nordschänke"

Inh. J. Erhard

Gartenstadt Nord

August-Haas-Straße 1

Hast Dü Hünger, hast Dü Dürst
nür Kölsch beim Jürgen, dazü 'ne Würst!

im Ausschank:

Funke Kölsch
Hitdorfer Pils
Coca-Cola



Ihr Versicherungskaufmann

Erwin Lukas

rät Ihnen

AGRIPPINA versichert-

Zukunft gesichert-

Lebensversicherungen

Krankenversicherungen

Sachversicherungen

Rechtsschutzversicherungen

Bausparkassen

. . . insbesondere Agrippina-Familienversicherungen

Lukas versichert – richtig versichert!





Ihr Versicherungskaufmann

Erwin Lukas

Generalvertretung
der Agrippina-Versicherungs AG., Köln

KÖLN-LONGERICH
Meerfeldstraße 1 a – Telefon 71 62 53
Filiale: 5 Köln 71 Seeberg Balsaminenweg 9

Mitglied im Bundesverband Deutscher Versicherungs Kaufleute Deutschlands e. V.

Vorstand der Gesellschaft

Präsident	Addi Ley
1. Vorsitzender	Josef Schäfer
2. Vorsitzender	Manfred Wichmann
1. Geschäftsführer	Willi Vey
Schriftführer	Fred Horn
1. Kassierer	Heinz Wild
2. Kassierer	Jochem Koch
Literat	Josef Deutzmann
Schatzmeister	Karl-Heinz Brendel
Kommandant	Peter Werker
Beisitzer	Heinz Behrens, Helmut Schäfer Peter Schöpgens, Hardy Engels

contact-linsen



OPTISCHE WERKSTATT
BRILLENANFERTIGUNG

ESSER
AUGENOPTIKERMEISTER

KÖLN · GARTENSTADT · NORD Altonaer Straße · Kirchplatz

DLW

Coverall –
der Teppichboden
mit vielen guten
Eigenschaften:
schallschluckend,
pflegeleicht,
strapazierfähig,
fußwarm,
trittelastisch,
wohnlich
und repräsentativ.

coverall

Wohnlichkeit – Behaglichkeit durch
Farben und Tapeten
Bodenbelag und Dekorationen
Verlegung auf Wunsch durch geschulte Fachkräfte

ROBERT GÖDDERTZ

KÖLN-LONGERICH

Ecke Hauptstraße, Grethenstraße Telefon 71 69 81

Mitglied der Gesellschaft



„Anderthalb Meter Wasser in der Wohnung? Nach meiner Erfahrung muß da irgendein Rohr undicht sein."

Wolfgang Matthias Weber

Sanitär-Heizung Kundendienst Wartung

Köln-Longerich Dionysstr. 24 Ruf 71 73 30

Mitglied der Gesellschaft

WASCHSALON

„Marianne"

5 KÖLN-LONGERICH

Hauptstraße 43 / Ecke Heckweg

wer kennt ihn nicht in Longerich,
wo blütenfrisch die Wäsche ist;

einmal braucht ihn alle Leut,
ob übermorgen oder heut;

auch in der Karnevalszeit für Sie bereit,
MARIANNE hilft zu jeder Zeit.

HEISSMANGEL

GARDINEN-SCHNELL-SERVICE

Ruf 71 76 60

Auf Wunsch Abholung ● Zustellung

Kölsch vom Fass

Es freut sich auf Ihren Besuch

Gaststätte **Alt Köln**

Inh. Heinz Stephan

Köln-Weidenpesch Herforder Straße 22 Ruf 743248

Entschuttung
Entrümpelung
Schrottankauf

ALFRED TROPARTZ

KÖLN-LONGERICH — Am Balsamhof 16 — Telefon 71 69 35

Mitglied der Gesellschaft

PELZSALON PETER FLOCK



Köln-Longerich, Heckweg 1a

Konservierung Ihrer Pelzwaren
und fachgerechte Aufbewahrung während der Sommerzeit
Ein Besuch lohnt sich für Sie!

Telefon 71 67 13

RADIO-ELEKTRO-FERNSEHEN

FLEMM KÖLN Longerich

Grethenstr. 46 **Ruf: 71 76 81**

Telefunken T 709	DM 1898,00
Philips Goga 66 SL	DM 2098,00
Saba 2705	DM 2048,00
Nordmende 2640	DM 2098,00

Alle Schwarz-Weiß-Geräte
(außer preisgebundenen) **senken wir um DM 50,–**
dazu nehmen wir auch noch Ihr Altgerät in Zahlung.

BESUCHEN SIE UNS, ES IST IHR VORTEIL!

Außerdem führen wir zu stark herabgesetzten Preisen
moderne Stereo-Anlagen - Radios - Transistorgeräte
Tonbandgeräte - Waschvollautomaten
Bügelautomaten - Elektroherde - Tiefkühltruhen
u. a. elektrische Artikel.
Unverbindliche Beratung in Ihrer Wohnung bei
telefonischer oder mündlicher Vereinbarung.

Mitglied der Gesellschaft

TEXTIL- UND MODEWAREN

Christel Fengler

KÖLN-GARTENSTADT
jetzt im neuen größeren Ladenlokal
Longericher Straße 397 Telefon 71 51 22

Annahme von

Benzinbad – Chem. Reinigung

Wäscherei – Laufmaschen

Tankstelle

ARAL

WILFRIED PEFFGEN

Deutscher Meister 1965 im Straßenfahren
Sechster der Olympiade in Tokio
Europameister Mannschaft 1971

Köln-Longerich (Gartenstadt Nord

August-Haas-Straße - Telefon 716359

- ☐ **Batterie- und Reifendienst**
- ☐ **Wagenpflege**
- ☐ **Ölwechsel**
- ☐ **Auto-Zubehör**
- ☐ **Auswuchten - Inspektion**
- ☐ **Vulkanisieren**

Über Ihren Besuch würde ich mich sehr freuen.

Ihr Wilfried Peffgen

1928-1972 44 Jahre

Steinmetzmeister **Kurt Roetzel**

vorm. Josef Pflanz

Moderne Grabmalkunst

Köln-Weidenpesch, Schmiedegasse 49 Ruf 742718

Friedhofsgärtnerei
Blumen - Kränze
Erich Annes

Köln-Weidenpesch
Schmiedegasse
Telefon 74 37 37

Schweizer Markenuhren im deutschen Fachgeschäft

Kurt Fischer
senior und junior
UHRMACHERMEISTER
5 Köln-Longerich, Grethenstraße 36, Tel. 71 59 28 u. 71 65 39

ROAMER
Kompromißlos männliche Stahluhren



BWC SWISS
Für den, der Besonderes schätzt



LKW Reparatur-Service

Arbeitsgemeinschaft Walter Lührig 5 Köln 30

Widdersdorfer Straße 190 Telefon 51 36 53

MAGIRUS-DEUTZ

Vertragswerkstatt

Ersatzteil-Verkauf

Wir bieten Ihnen:

- **Fachgerechte** REPARATUR IHRES LKW
- **Fachgerechte** WARTUNG IHRES LKW
- **Fachgerechte** ÖLWECHSEL IHRES LKW

Union-Stübe

Margret Polte

KÖLN-WEIDENPESCH

Altonaer Straße 30 - Ruf 471511

Im Ausschank:

Gaffel-Kölsch

Dortmunder Union

ff Liköre und Weine

kalte und warme Küche

vom Fass

- **Auto-Reparatur**
- **Auto-Elektrik**
- **Reifendienst**
- **Auswucht-Station**
- **Bosch-Motortest**
- **Batteriedienst**
- **Zubehör**

ARAL

László Légrády

5 KÖLN-LONGERICH

Longericher / Ecke Militärringstraße · Telefon 71 66 01

AUTOMATENBETRIEB

Peter Sonntag

Musik-, Unterhaltungs-, Spiel- und Warenautomaten

SCHILDGEN bei Bergisch Gladbach

Am Klutstein 22

Telefon: Bergisch Gladbach 84 51

Restaurant

Jägerhof

Das Familienlokal

Gute Küche

Im Ausschank:

Berg-Pils

Würzburger Hofbräu

Gaffel Kölsch

Gepflegte Getränke

Willi Prigge und Frau

Köln-Longerich, am Bahnhof
Telefon: 71 57 07

Vereinslokal der Schützenbruderschaft
St. Hubertus Köln-Longerich e. V.
Mitglied der Gesellschaft

Willi Baum

Radio Fernseh-Kundendienst

●

Rundfunk-, Fernseh-Meisterbetrieb

Dipl.-Farbfernsehtechnik — Antennenbau

KÖLN-VOLKHOVEN

Volkhovener Weg 153

Telefon 79 95 88

●

Gaststätte Bauernschänke

Inh.: Gertrud Schiffer

Köln-Longerich, Hauptstraße 2

Ruf 71 57 37



Im Ausschank beste Markenbiere

Tucher Nürnberg — Schultheis vom Rhein

Gaffel-Kölsch — Spezialität der kalten Küche

Bauernschnitten

Fremdenzimmer mit fl. Wasser u. Heizung

●

ATELIER

für moderne Baukunst

Architekt

Paul Heinz Formella

•

KÖLN – Formella-Haus – Salierring 46

Telefon 21 14 21 und 21 11 35

Nur einmal im Jahr ist Karneval . . .



Sicher wollen auch Sie die närrischen Tage so richtig genießen. Tun Sie es ruhig!

Es läßt sich unbeschwerter feiern, wenn man weiß, daß man finanziell gesichert ist. Vertrauen Sie sich uns an! In allen Geldfragen helfen wir Ihnen schnell und unbürokratisch. Wir sind immer für Sie da – auch während der närrischen Tage.
Es lohnt sich bei uns Kunde zu sein.

Raiffeisenbank von 1880

5 Köln 60 Grethenstraße 4-10 eGmbH

Mitglieder der Gesellschaft

Wolfgang Backhaus
Horst Bauer
Paul Becher
Christian Becker
Everhard Becker
Willi Becker
Johann Bedburdick
Heinz Behrens
Hans Berlinger
Gerhard Blom
Josef Bonn
Hans Josef Brendel
Karl-Heinz Brendel
August Cohsmann
Paul Cremer
H. Josef Deutzmann
Josef Deutzmann
Heinz Ecker
Hilarius Eßer
Michael Frankhauser
Günter Fats
Reiner Flemm
Heinrich Fober
Rudolf Frisch
Walter Ganser
Robert Göddertz
Günther Gottlob
Karl Graef
Günther Güttner
Helmut Haatz
Josef Harzheim
August Henschen
Klaus Henschen
Ernst Hilgers
K.-Heinz Hinnekamp
Hans Höschler
Otto Höschler
Alfons Irmler
Willi Jansen
Kurt John
Horst Kautz
Wolfgang Keller
Jakob Keuler
Paul Klein
Hubert Kluth
Hans Joachim Koch
Josef Körfgen
Fritz Kramer
Eugen Lamberti
Peter Lamberti
Jakob Lang
Otto Laschner
Walter Iehnigk
Adolf Ley
Philipp Löhr
Johann Lück
Werner Marczinkowski
Hans Mauel
Josef Müller
Jakob Niggenaber
Manfred Nolden
Heinrich Ollig
Mia Odenthal
Fritz Plug
Walter Pötsch
Irmgard Prigge
Franz Pullem
Willi Quetting
Anton Roeb
Willi Roeb
Conrad Schäfer
Dieter Schäfer
Helmut Schäfer
Josef Schäfer
Bernhard Schauf
Christian Schauf
Jakob Schauf
Peter Scheben
Günter Scheibchen
Gregor Schindler
Martin Schlenter
Fritz Schön
Helmut Schönenberg
Sebastian Schöpgens
Willi Schöpgens
Heinz Schüller
Heinrich Schumacher
Theo Schurf
Günther Severin
Karl Josef Strauch
Herbert Stuch
Heinz Tillmann
Steffan Töller
Alfred Tropartz
Arnold Unkelbach
Willi Vey
Fritz Wacker
Willi Weber
Wolfgang Matth. Weber
Peter Weermann
Hubert Wergen
Peter Weyerstrass
Manfred Wichmann
Heinz Wild
Manfred Zander
Klaus Zeyen

AUTO REPARATUR

ARAL

JOHANN LÜCK

TANKSTELLE

WAGENPFLEGE

Görgens-Lück

Auto-Reparaturen aller Art

Beseitigung von Unfallschäden

Auto-Lackierung

Leihwagen

Köln-Longerich Militärringstraße Ruf 71 56 73

Gründer und Mitglied der Gesellschaft

HANSA DRUCK

H. KOHNEN K.-LONGERICH DIONYSSTR. 20

KÖLN 71 76 63

FARBEN – LACKE – TAPETEN
WAND- UND BODENBELAG

H. Gladbach

vormals: Peter Metzemacher

Köln-Longerich
Hohlgasse 5 – Telefon 71 57 53

Günter Kemper

MALER- und LACKIERERMEISTER

Inhaber des Diploms der

Deutschen Malerfachschule

5 KÖLN-WEILER

Privat Weilerweg 91 Telefon 79 84 26

Büro Lütticher Straße 44 Telefon 52 49 40

Stets erhalten Sie schnell und preiswert in meinem Geschäft Lebensmittel, Feinkost aller Art, Weine, Spirituosen, Obst, Gemüse, Fisch und Tiefkühlkost bei bester Qualität

Frau Gertrud Pechtel

Köln-Longerich, Hauptstraße 76

Fernruf 71 58 67

Ältestes Lebensmittelgeschäft am Platze

HERREN-BEKLEIDUNG

in reicher Auswahl

nach der neuesten Mode bei

Brandl

LONGERICH, Dionysstraße

(beim Kindergarten) Telefon 71 61 43

Günther Müller

Ochsen- u. Schweinemetzgerei

ff. Fleisch- und Wurstwaren



eigene Kühlanlage

KÖLN-VOLKHOVEN

Volkhovener Weg 164 **Telefon 70 18 34**

Georg Fußwinkel

OHG

Tabakwaren-Großhandlung

Köln-Weidenpesch

Gartenstadt Nord Longericher Straße 536

Fernruf 715966

Textil- und Modewaren

Rohsiepe

Spezialartikel für Teppichknüpfen
und Handarbeit

5 Köln-Weidenpesch – Gartenstadt Nord

Herforder Straße 22

Telefon 74 20 15

Straßen- und Tiefbau

Adolf Jordans

Straßenbauermeister

KÖLN-LONGERICH

Stommeler Straße 35 – Ruf 71 56 31

TOTAL-Großtankstelle

Wagenpflege - Reifen- und Batteriedienst
Zubehör - Inspektionen - Unterbodenschutz

Hans Luppus - 5 Köln-Gartenstadt-Nord
Rambouxstraße 134 - Telefon 74 10 99

Straßen-und Tiefbau-Unternehmung

Theodor Schiffer & Sohn

5 KÖLN-LONGERICH

Außemer Straße 4 – Ruf 71 58 97

Girokonto Stadtsparkasse Köln 3122090

RESTAURANT

„Zum Mühlenhof"

Inhaber Hans Werner Fuchs

Telefon: 71 71 30

Gepflegte Küche, warme und kalte Speisen
bis 22 Uhr
Modern eingerichtete vollautomatische Bundeskegelbahn
Clubraum

Schnellreinigung
Auf Wunsch 2 Stundendienst

Änderungen
Beachten Sie unsere Werbepreise
Es lohnt sich
Wir garantieren für schnelle Ausführung
und beste Qualität

H. EBBEN

5 Köln-Longerich, Kriegerplatz 2, Telefon 717656
Teppiche - Leder - Kunststopfen

PLANUNG u. BAULEITUNG

Wilbertz u. Kukatz

5 Köln 71 Heimersdorf Volkhovener Weg 98 Ruf 79 91 84
Architekten Bauingenieure grad. BDB

Spezial-Lieferant

für

Imbissbetriebe

und

Großküchen

„Wünsch's Würstchen"

Tel.: Bensberg 3667

nelles

MÖBEL + INNENAUSBAU

Ein Fachgeschäft mit Handwerksbetrieb sichert Ihnen fachliche Beratung und Kundendienst.

Besuchen Sie uns bitte unverbindlich in

Köln-Longerich

HEIMERSDORFER STRASSE 10, TEL. 71 62 63

GÜNTER GOTTLOB · HEIZUNG · SANITÄR



GOTTLOB

Heizung
Lüftung
Sanitär

Günter Gottlob Köln-Longerich Grethenstr. 19 Ruf 71 61 33

Mitglied der Gesellschaft